





**C** ENTRO  
**T** EMPORÁRIO DE  
**A** COLHIMENTO PARA  
 POPULAÇÃO EM SITUAÇÃO  
DE RUA



An aerial, black and white photograph of a city, likely a favela, showing dense, irregular housing. In the lower-left foreground, there is a large, circular, light-colored structure, possibly a water tank or a large covered area. The background shows the city extending to the horizon under a clear sky.

DESEMPREGO  
MOBILIDADE  
CRIMINALIDADE  
ABASTECIMENTO  
FOME  
INFRAESTRUTURA  
POLUIÇÃO  
SEGURANÇA  
VIOLÊNCIA  
SAÚDE  
MORADIA  
EDUCAÇÃO





DESEMPREGO

MOBILIDADE

CRIMINALIDADE

ABASTECIMENTO

FOME

INFRAESTRUTURA

POLUIÇÃO

SEGURANÇA

VIOLÊNCIA

SAÚDE

MORADIA

EDUCAÇÃO









# O QUE É CIDADE DE ORIGEM PRA QUEM NÃO TEM MAIS PARA ONDE IR?

Sebastião Nicomedes, escritor e ex-morador de rua.

## NO BRASIL

- ▮ Grupo populacional heterogêneo
  - ▮ Garantia de sobrevivência por atividades produtivas desenvolvidas nas ruas
  - ▮ Vínculos familiares interrompidos ou fragilizados
  - ▮ Não referência de moradia regular
- 
- ▮ Falta de emprego e moradia
  - ▮ Dados não oficiais
  - ▮ Tempo indeterminado em instituições e albergues
  - ▮ Falta de Endereço fixo
  - ▮ Diversidade de grupos
  - ▮ Distintas localizações



NO BRASIL

## Municípios com maior número de moradores de rua

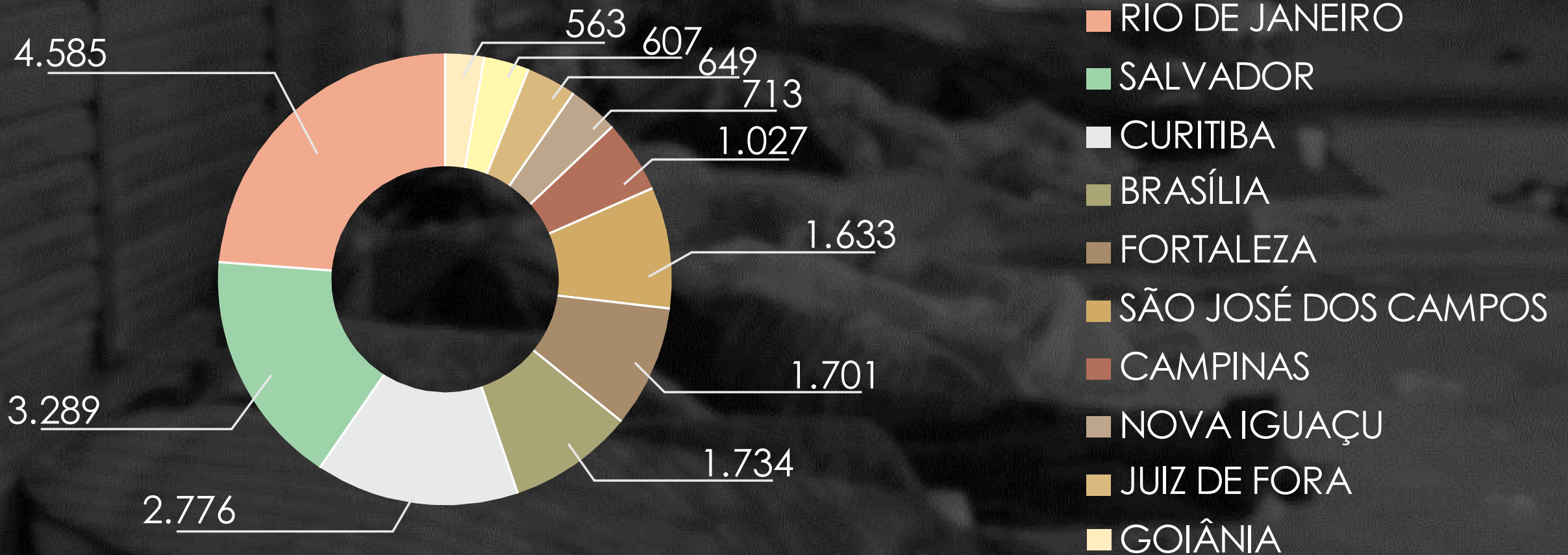



## EM ANÁPOLIS

- ▮ Conceito de habitação
- ▮ Necessidade de recriação de vínculos sociais
- ▮ Solucionar problemáticas decorrentes da violência e exclusão social
- ▮ Alvos de reclamações
- ▮ 204 denúncias
- ▮ Centro e Jundiá
- ▮ Instituição social como ponto de apoio





# EM ANÁPOLIS

## Denúncias/Abordagens realizadas pelo Centro Pop

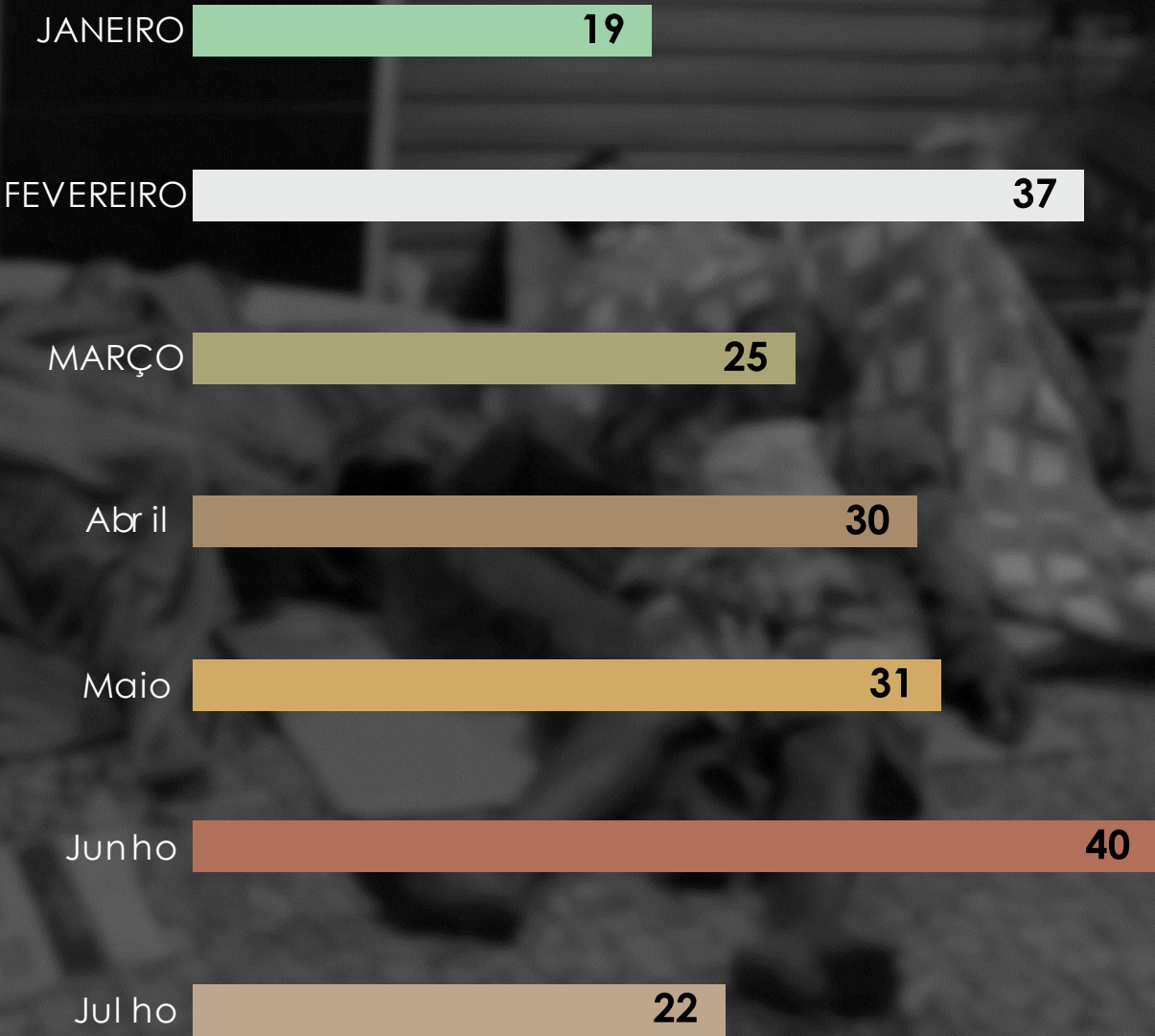



CENTRO POP





**CENTRO POP**



**TERMINAL URBANO**

**PRAÇA AMERICANO DO BRASIL**







- ▣ Abordagem social ou busca espontânea
- ▣ Serviços especializados T.N.S.S
- ▣ Convívio grupal e social
- ▣ Desenvolvimento de relações de solidariedade, afetividade de respeito
- ▣ Vivências para alcance de autonomia
- ▣ Estimular organização, a mobilização e a participação social.





ALBERGUE BOM SAMARITANO





**ALBERGUE BOM SAMARITANO**

**COLÉGIO ESTADUAL  
JOSÉ LUDOVICO ALMEIDA**



**MATERNIDADE  
DR. ADALBERTO**

**PARQUE DA LIBERDADE**







Albergo Noturno

Colás

Dr. Augusto

- Instituição filantrópica
- 18h às 6h da manhã
- 70 indivíduos por mês





Atendimentos pelo Centro Pop

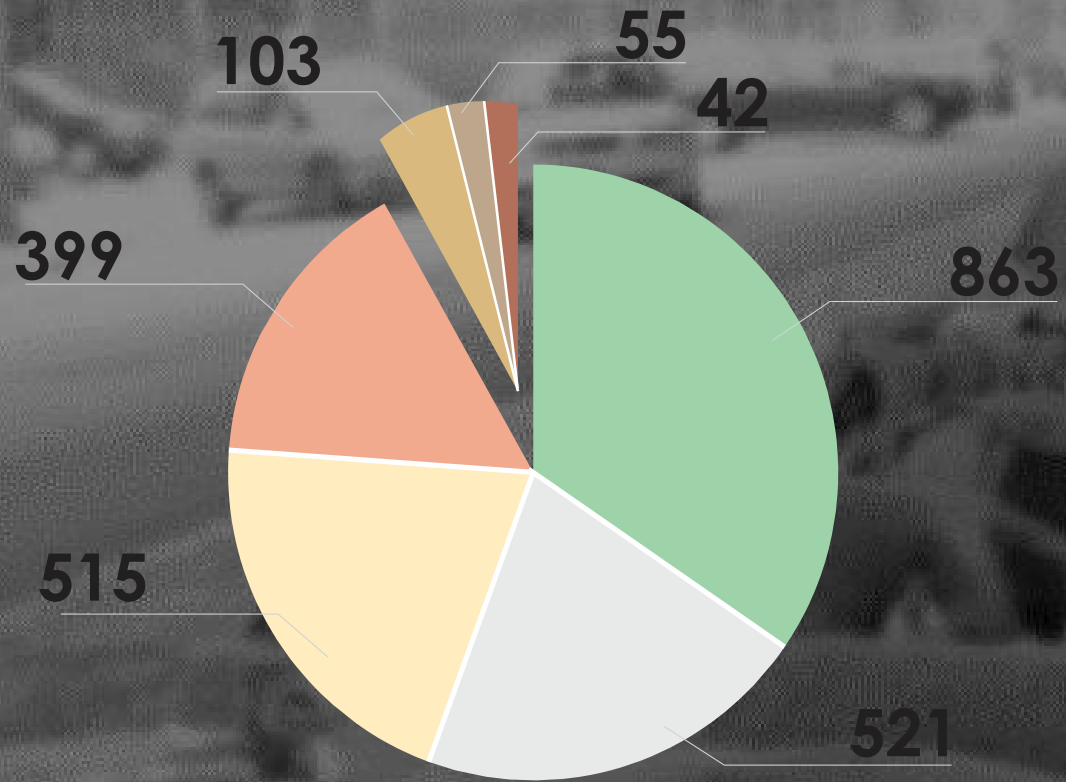

- JANEIRO
- FEVEREIRO
- MARÇO
- ABRIL
- MAIO
- JUNHO
- JULHO

Atendimentos Psicossociais

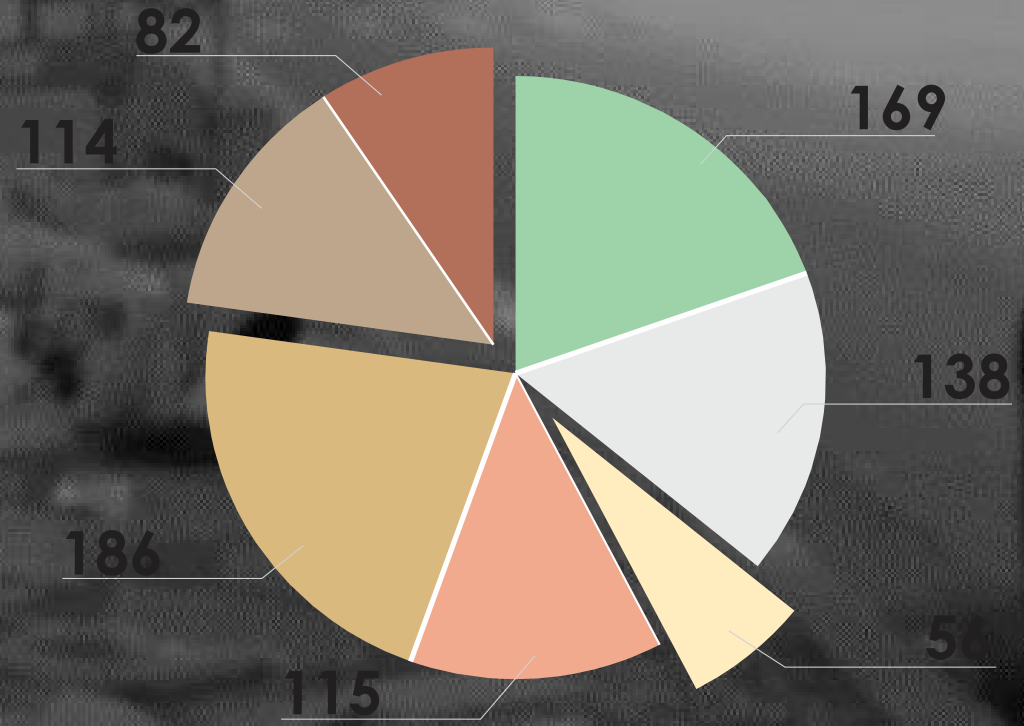

O LUGAR





O LUGAR

**SETOR CENTRAL**





O LUGAR

**SETOR CENTRAL**

**BAIRRO JUNDIAÍ**





O LUGAR

SETOR CENTRAL

BAIRRO JUNDIAÍ





O LUGAR

SETOR CENTRAL

BAIRRO JUNDIAÍ





O ENTORNO EM  
FORMA DE ESTEIO





**O ENTORNO EM  
FORMA DE ESTEIO**

**SETOR  
CENTRAL**

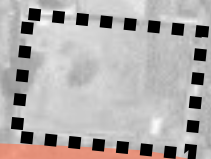

**BAIRRO  
JUNDIAÍ**





O ENTORNO EM  
FORMA DE ESTEIO

SETOR  
CENTRAL

PARÓQUIA  
SANT'ANA

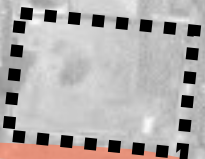

BAIRRO  
JUNDIAÍ





O ENTORNO EM  
FORMA DE ESTEIO

SETOR  
CENTRAL

PARÓQUIA  
SANT'ANA

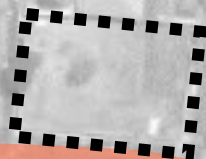

DELEGACIA DE  
ANÁPOLIS

BAIRRO  
JUNDIAÍ





**O ENTORNO EM  
FORMA DE ESTEIO**

SETOR  
CENTRAL

PARÓQUIA  
SANT'ANA

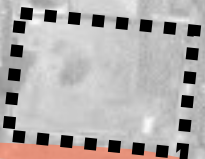

PREFEITURA

DELEGACIA DE  
ANÁPOLIS

BAIRRO  
JUNDIAÍ





**O ENTORNO EM  
FORMA DE ESTEIO**

**GINASIO NEWTON  
DE FARIA**

**PARÓQUIA  
SANT'ANA**

**SETOR  
CENTRAL**

**BAIRRO  
JUNDIAÍ**

**PREFEITURA**

**DELEGACIA DE  
ANÁPOLIS**





O ENTORNO EM  
FORMA DE ESTEIO

GINASIO NEWTON  
DE FARIA

SENAC

PARÓQUIA  
SANT'ANA

SETOR  
CENTRAL

BAIRRO  
JUNDIAÍ

PREFEITURA

DELEGACIA DE  
ANÁPOLIS





O ENTORNO EM  
FORMA DE ESTEIO

HOSPITAL  
EVANGÉLICO

GINASIO NEWTON  
DE FARIA

SENAC

PARÓQUIA  
SANT'ANA

SETOR  
CENTRAL

BAIRRO  
JUNDIAÍ

PREFEITURA

DELEGACIA DE  
ANÁPOLIS





ACESSOS

AVENIDA GOIÁS

RUA DESEMBARGADOR JAIME

RUA 1º DE MAIO







RUA DESEMBARGADOR JAIME

AVENIDA GOIÁS

RUA 1º DE MAIO





RUA DESEMBARGADOR JAIME

AVENIDA GOIÁS

RUA 1º DE MAIO





RUA DESEMBARGADOR JAIME

AVENIDA GOIÁS

RUA 1º DE MAIO





AVENIDA GOLÁS



O PROJETO  
UMA NOVA  
PERCEÇÃO  
DE ABRIGO



VISITE O PROJETO EM A PINHEIRO CHAGAS  
FORMA  
Cipus  
155M<sup>2</sup> A 188M<sup>2</sup>  
50 A 500M<sup>2</sup>  
37 016 0080



O PROJETO  
UMA NOVA  
PERCEÇÃO  
DE ABRIGO





**PARTIDO**





**PARTIDO**

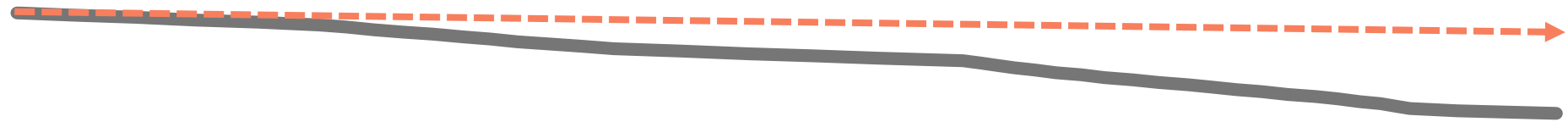



**PARTIDO**





**PARTIDO**





**PARTIDO**

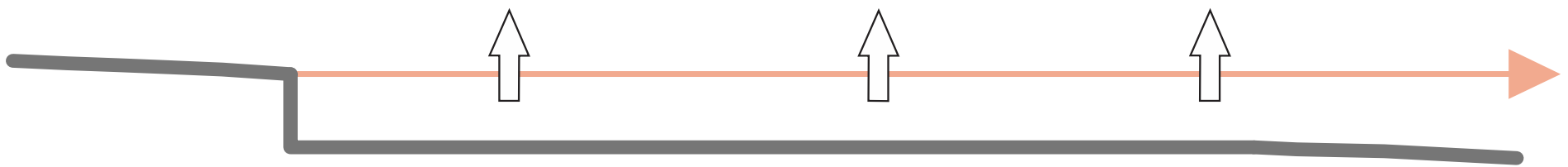



# PARTIDO

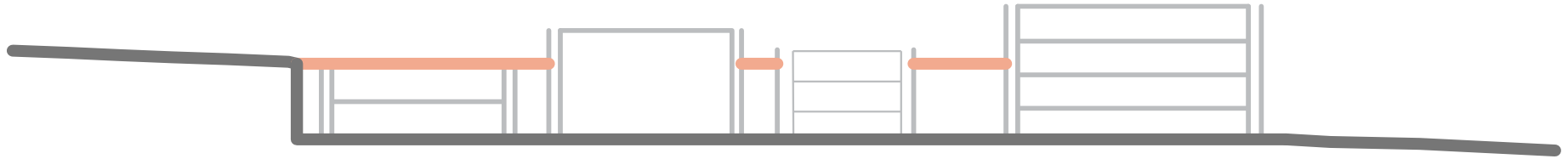



**PARTIDO**

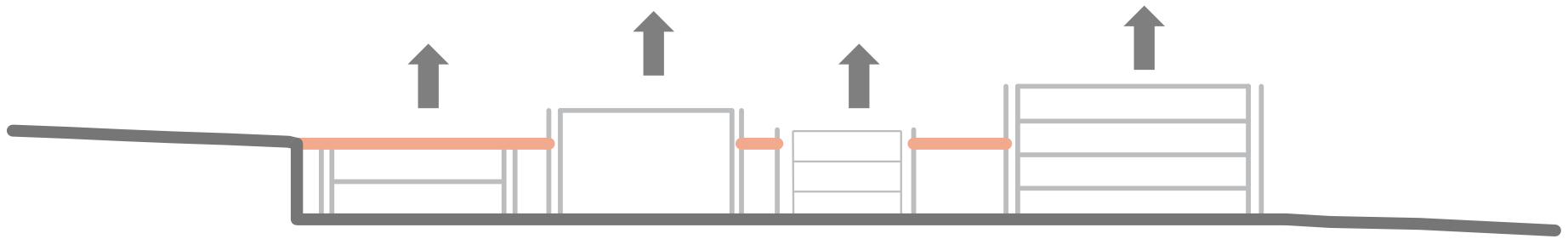



**PARTIDO**

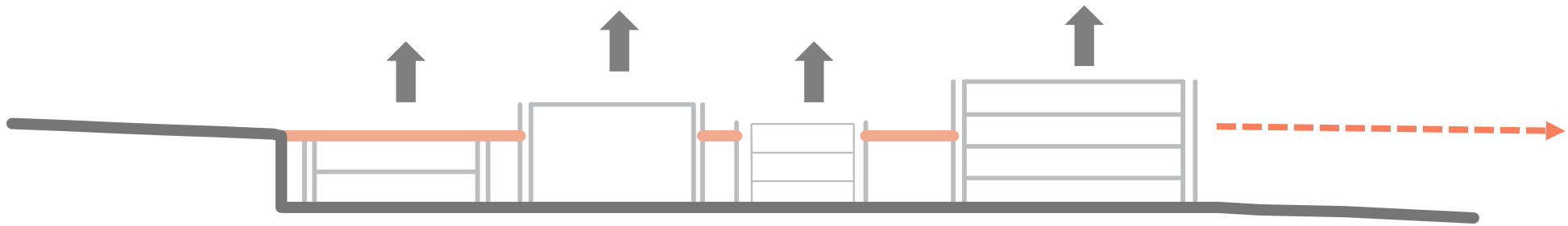



PARTIDO

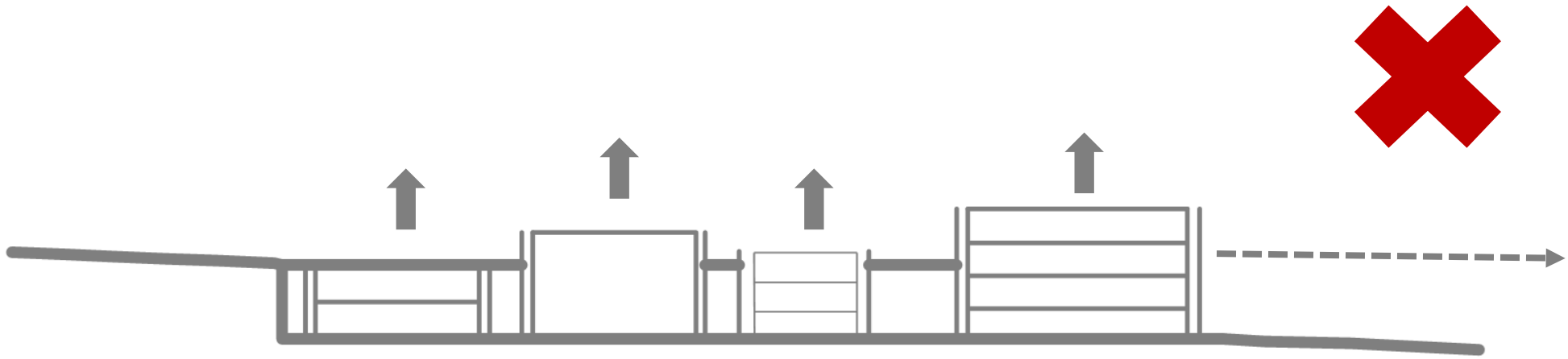



**PARTIDO**





**PARTIDO**

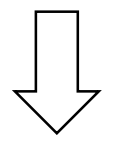



**PARTIDO**

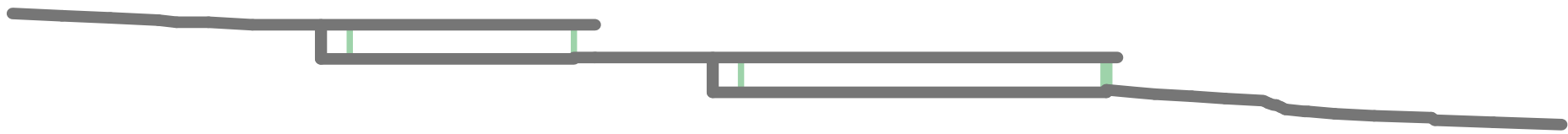



**PARTIDO**

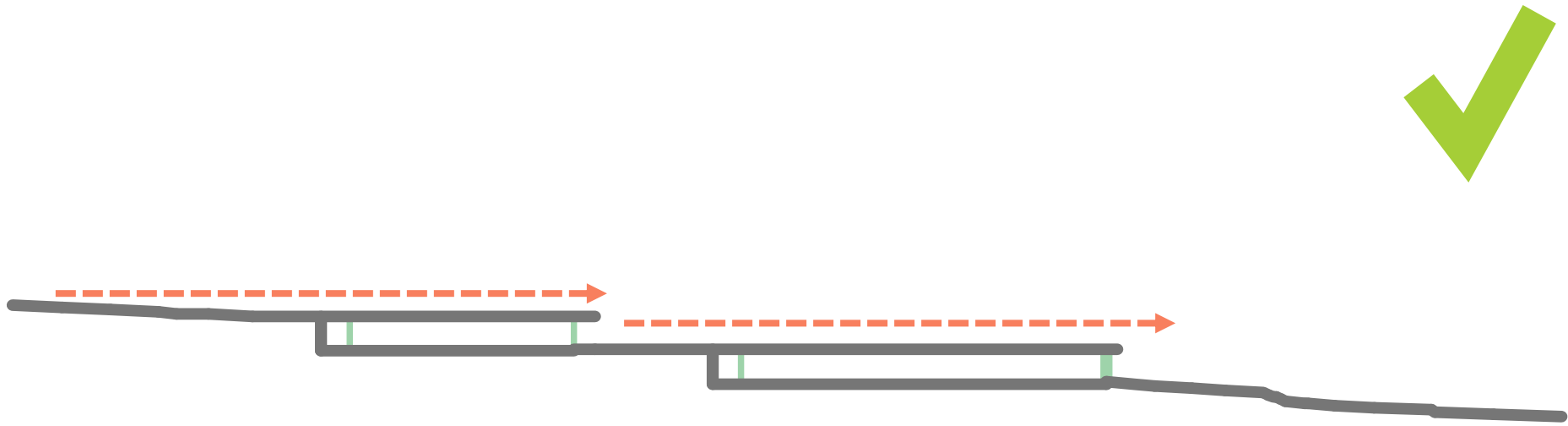



# PARTIDO



01 | CORTE LONGITUDINAL AA'





PROCESSO

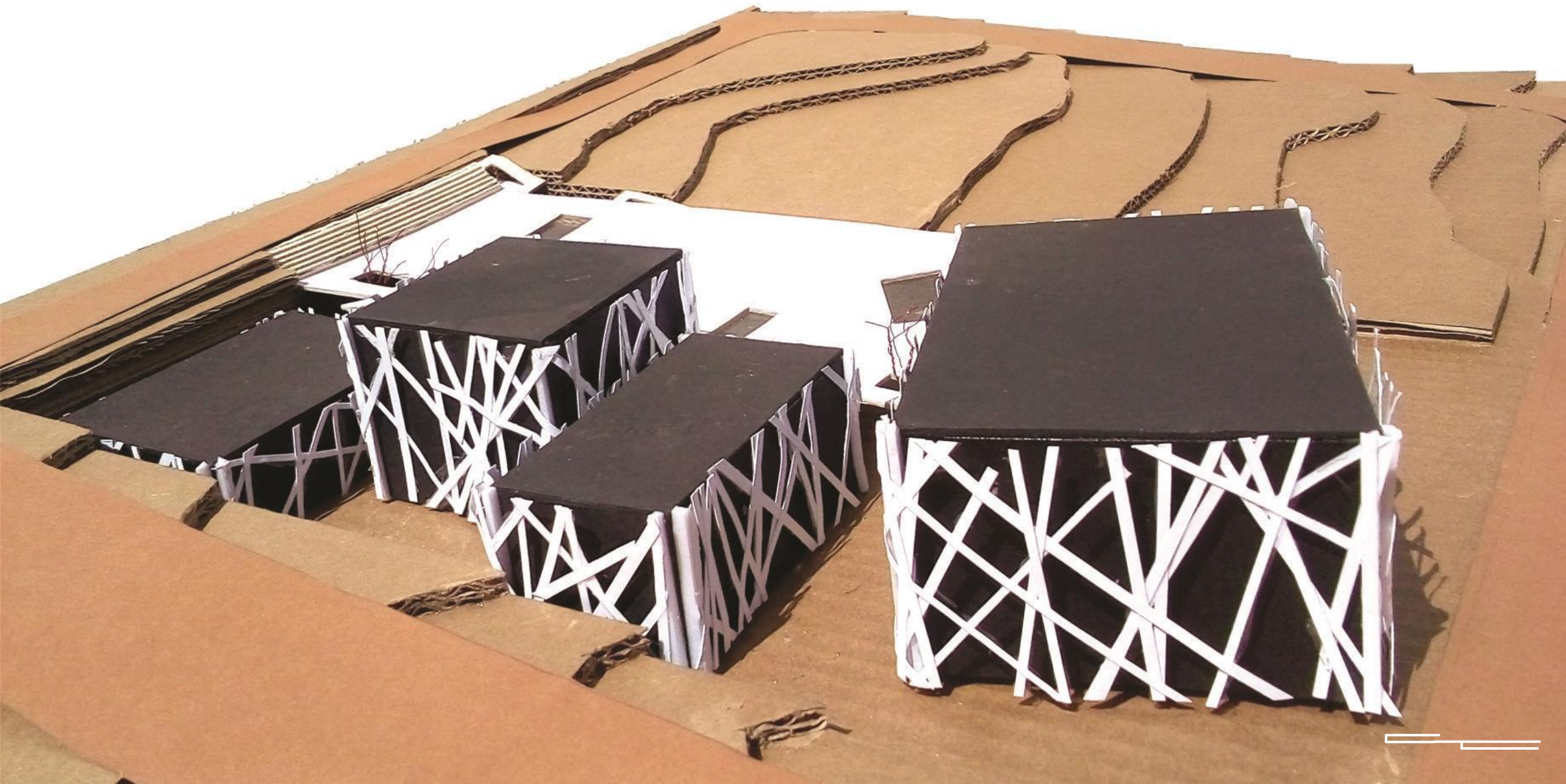



PROCESSO

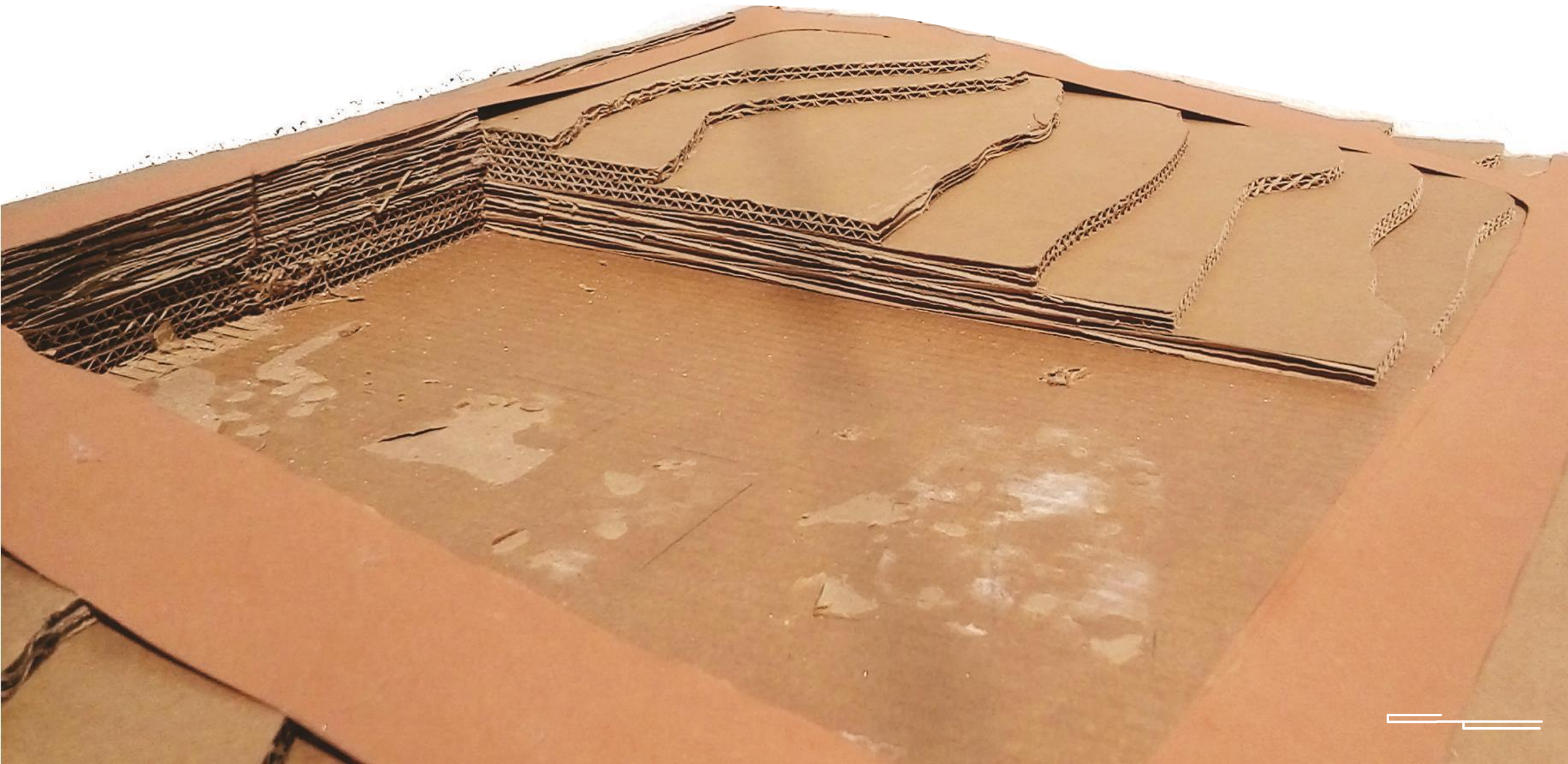



# PROCESSO

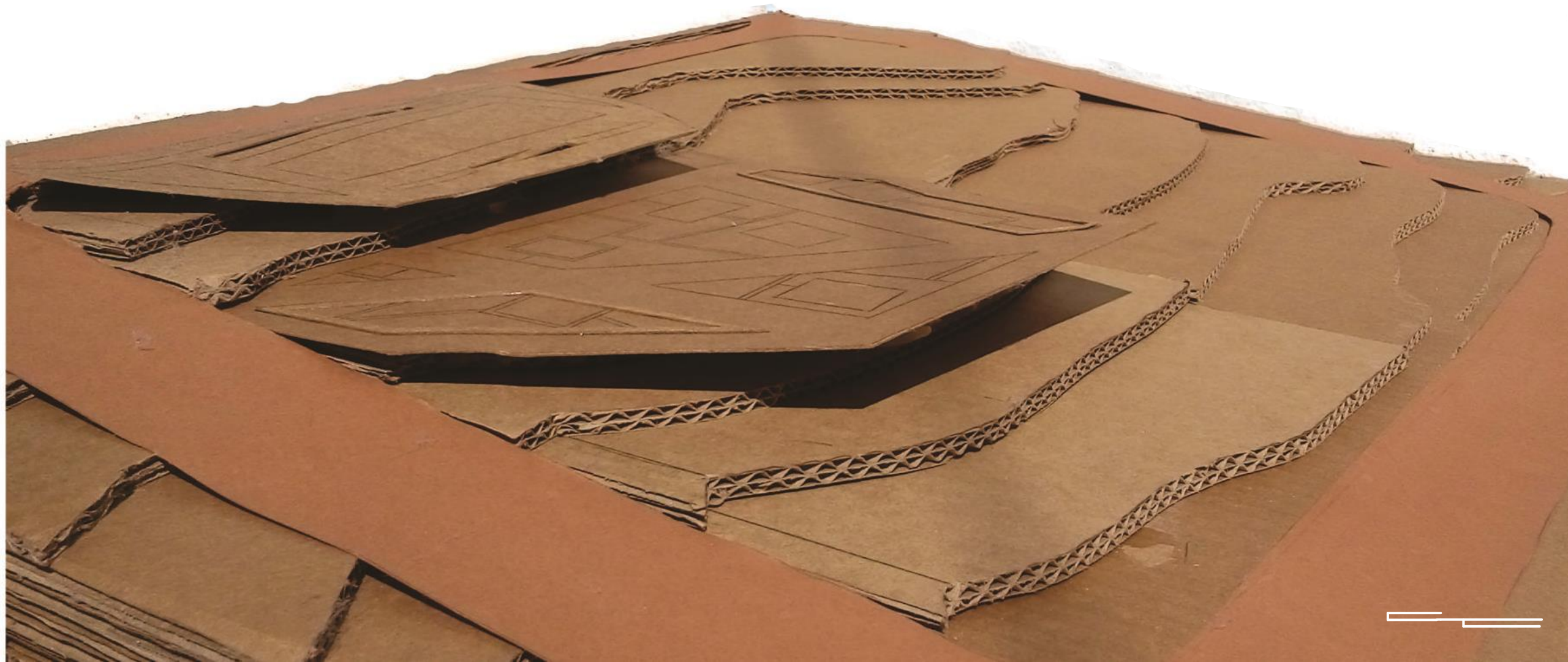



PROCESSO

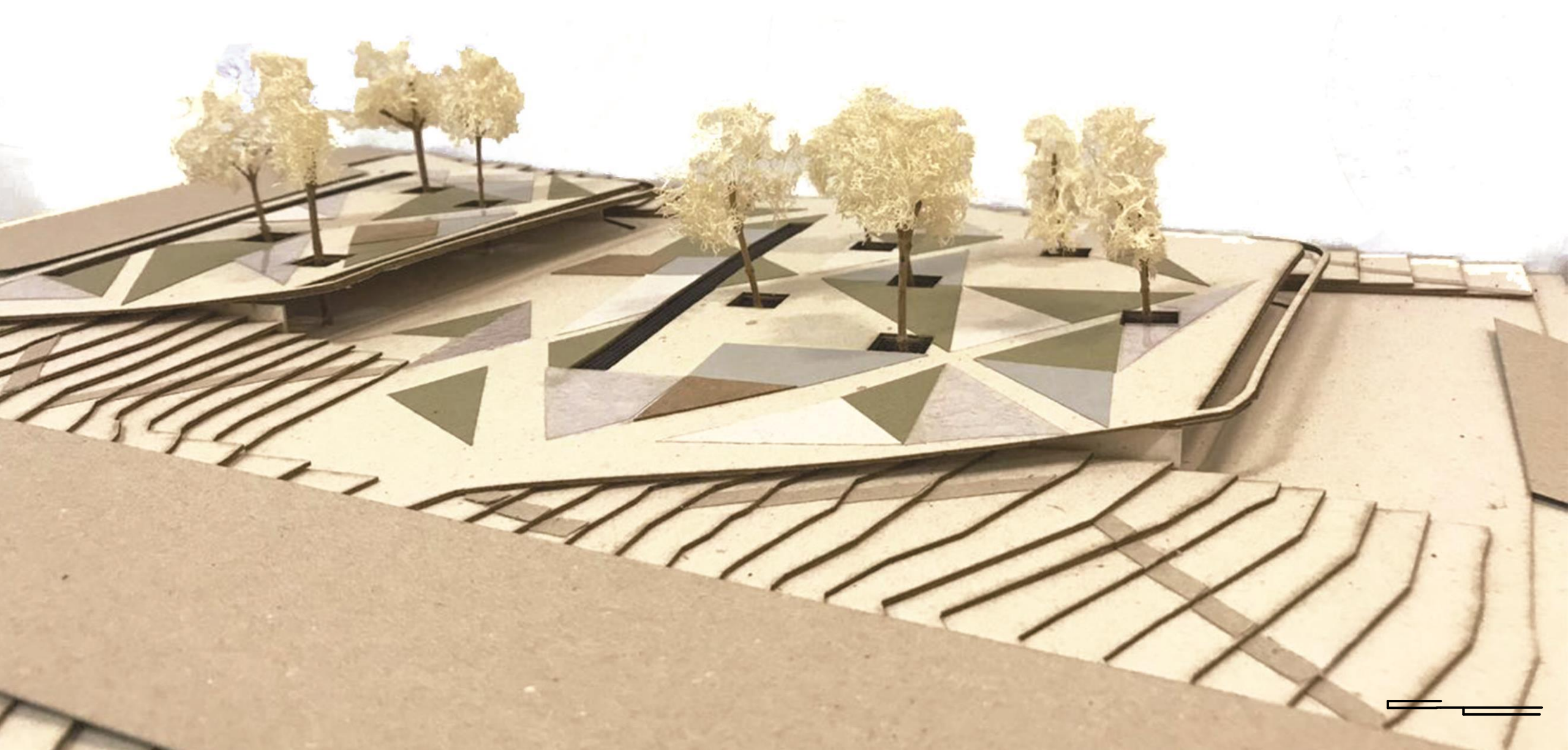



**EDIFÍCIO – PERFIL DO USUÁRIO vs PROGRAMA**

**EDIFÍCIO 1  
763m<sup>2</sup>**

**EDIFÍCIO 2  
1195m<sup>2</sup>**

CONHECIMENTO

18m<sup>2</sup>

SALAS DE TRIAGEM

INSERÇÃO

34m<sup>2</sup>  
17m<sup>2</sup>

ADMINISTRAÇÃO  
SALA DE REUNIÃO

RESSOCIALIZAÇÃO

30m<sup>2</sup>  
27m<sup>2</sup>  
19m<sup>2</sup>  
50m<sup>2</sup>  
35m<sup>2</sup>  
19m<sup>2</sup>

SALAS DE APOIO PARA DEPENDENTES QUIMICOS  
SALA DE APOIO PSICOLÓGICO  
SALÃO DE BELEZA  
SALAS DE CAPACITAÇÃO  
SALA DE ENCONTRO  
AMBULATÓRIO

SERVIÇOS

32m<sup>2</sup>  
31m<sup>2</sup>  
40m<sup>2</sup>  
12m<sup>2</sup>  
12m<sup>2</sup>  
22m<sup>2</sup>  
22m<sup>2</sup>  
24m<sup>2</sup>  
5m<sup>2</sup>

SALAS DE DOAÇÕES  
SALA DE MONITORAMENTO  
REFEITÓRIO/COZINHA PARA FUNCIONÁRIOS  
VESTIÁRIO FEMININO PARA FUNCIONÁRIOS  
VESTIÁRIO MASCULINO PARA FUNCIONÁRIOS  
W.C.F  
W.C.M  
DML  
DESPENSA

CIRCULAÇÃO

125m<sup>2</sup>

CIRCULAÇÃO VERTICAL

APOIO

55m<sup>2</sup>

ADMINISTRAÇÃO

ABRIGO

73m<sup>2</sup>  
35m<sup>2</sup>  
77m<sup>2</sup>  
76m<sup>2</sup>  
66m<sup>2</sup>  
51m<sup>2</sup>  
28m<sup>2</sup>  
78m<sup>2</sup>  
28m<sup>2</sup>  
32m<sup>2</sup>

AMBULATÓRIO  
DORMITÓRIO CASAL  
DORMITÓRIO FEMININO  
DORMITÓRIO MASCULINO  
BIBLIOTECA/SALA DE COMPUTADOR  
BRINQUEDOTECA  
CANIL  
COZINHA/REFEITÓRIO  
LAVANDERIA  
ROUPARIA

SERVIÇOS

32m<sup>2</sup>  
20m<sup>2</sup>  
56m<sup>2</sup>  
56m<sup>2</sup>

APOIO  
DESPENSA  
W.C.F  
W.C.M

CIRCULAÇÃO

279m<sup>2</sup>

CIRCULAÇÃO VERTICAL





02 | PLANTA BAIXA BLOCO 1 SUPERIOR

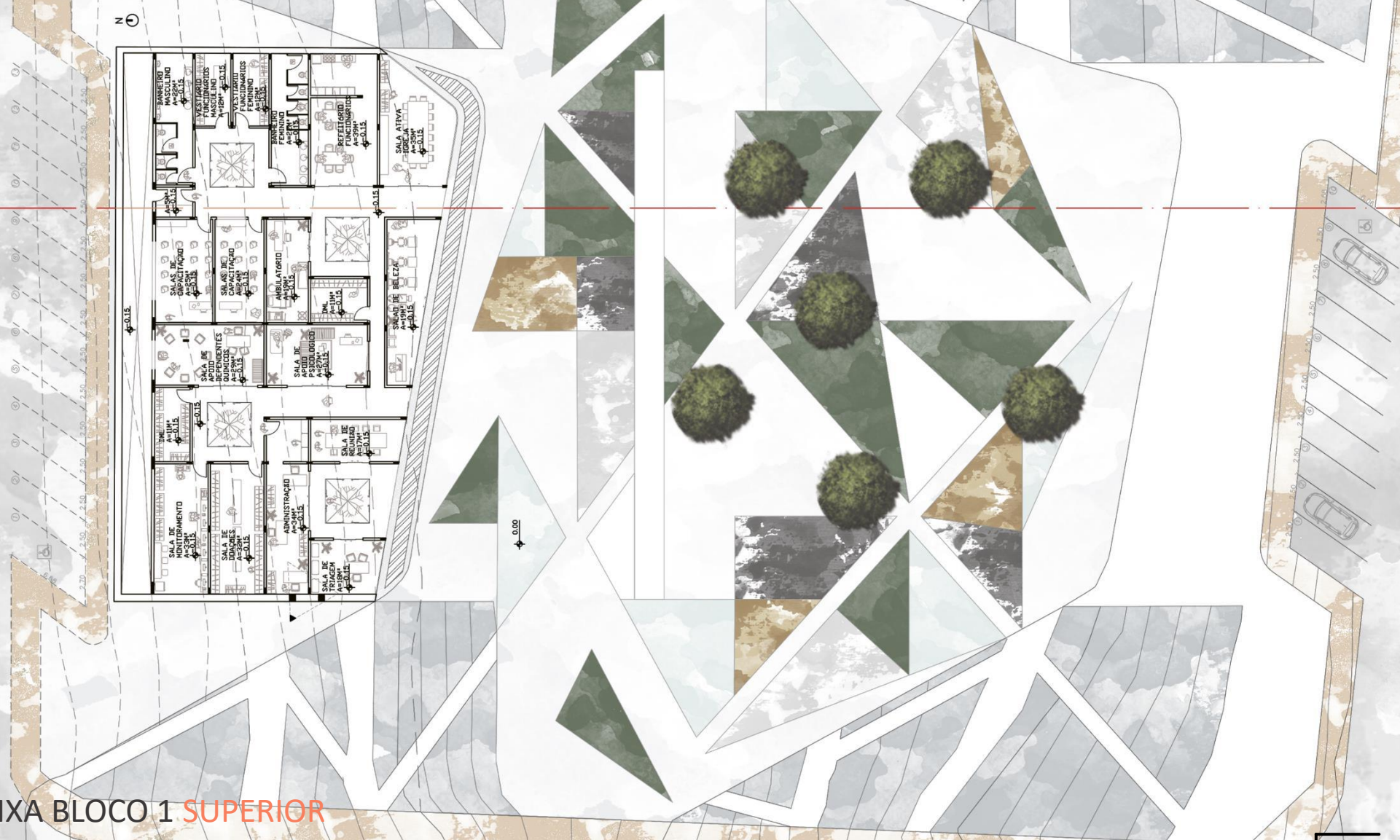

**EDIFÍCIO – PERFIL DO USUÁRIO vs PROGRAMA**

**EDIFÍCIO 1**  
**763m<sup>2</sup>**

**EDIFÍCIO 2**  
**1195m<sup>2</sup>**

CONHECIMENTO

18m<sup>2</sup> SALAS DE TRIAGEM

APOIO

55m<sup>2</sup> ADMINISTRAÇÃO

INSERÇÃO

34m<sup>2</sup> ADMINISTRAÇÃO  
17m<sup>2</sup> SALA DE REUNIÃO

73m<sup>2</sup> AMBULATÓRIO  
35m<sup>2</sup> DORMITÓRIO CASAL  
77m<sup>2</sup> DORMITÓRIO FEMININO  
76m<sup>2</sup> DORMITÓRIO MASCULINO  
66m<sup>2</sup> BIBLIOTECA/SALA DE COMPUTADOR  
51m<sup>2</sup> BRINQUEDOTECA  
28m<sup>2</sup> CANIL  
78m<sup>2</sup> COZINHA/REFEITÓRIO  
28m<sup>2</sup> LAVANDERIA  
32m<sup>2</sup> ROUPARIA

RESSOCIALIZAÇÃO

30m<sup>2</sup> SALAS DE APOIO PARA DEPENDENTES QUIMICOS  
27m<sup>2</sup> SALA DE APOIO PSICOLÓGICO  
19m<sup>2</sup> SALÃO DE BELEZA  
50m<sup>2</sup> SALAS DE CAPACITAÇÃO  
35m<sup>2</sup> SALA DE ENCONTRO  
19m<sup>2</sup> AMBULATÓRIO

ABRIGO

SERVIÇOS

32m<sup>2</sup> SALAS DE DOAÇÕES  
31m<sup>2</sup> SALA DE MONITORAMENTO  
40m<sup>2</sup> REFEITÓRIO/COZINHA PARA FUNCIONÁRIOS  
12m<sup>2</sup> VESTIÁRIO FEMININO PARA FUNCIONÁRIOS  
12m<sup>2</sup> VESTIÁRIO MASCULINO PARA FUNCIONÁRIOS  
22m<sup>2</sup> W.C.F  
22m<sup>2</sup> W.C.M  
24m<sup>2</sup> DML  
5m<sup>2</sup> DESPENSA

SERVIÇOS

32m<sup>2</sup> APOIO  
20m<sup>2</sup> DESPENSA  
56m<sup>2</sup> W.C.F  
56m<sup>2</sup> W.C.M

CIRCULAÇÃO

279m<sup>2</sup> CIRCULAÇÃO VERTICAL

CIRCULAÇÃO

125m<sup>2</sup> CIRCULAÇÃO VERTICAL





03 | PLANTA BAIXA BLOCO 2 INFERIOR

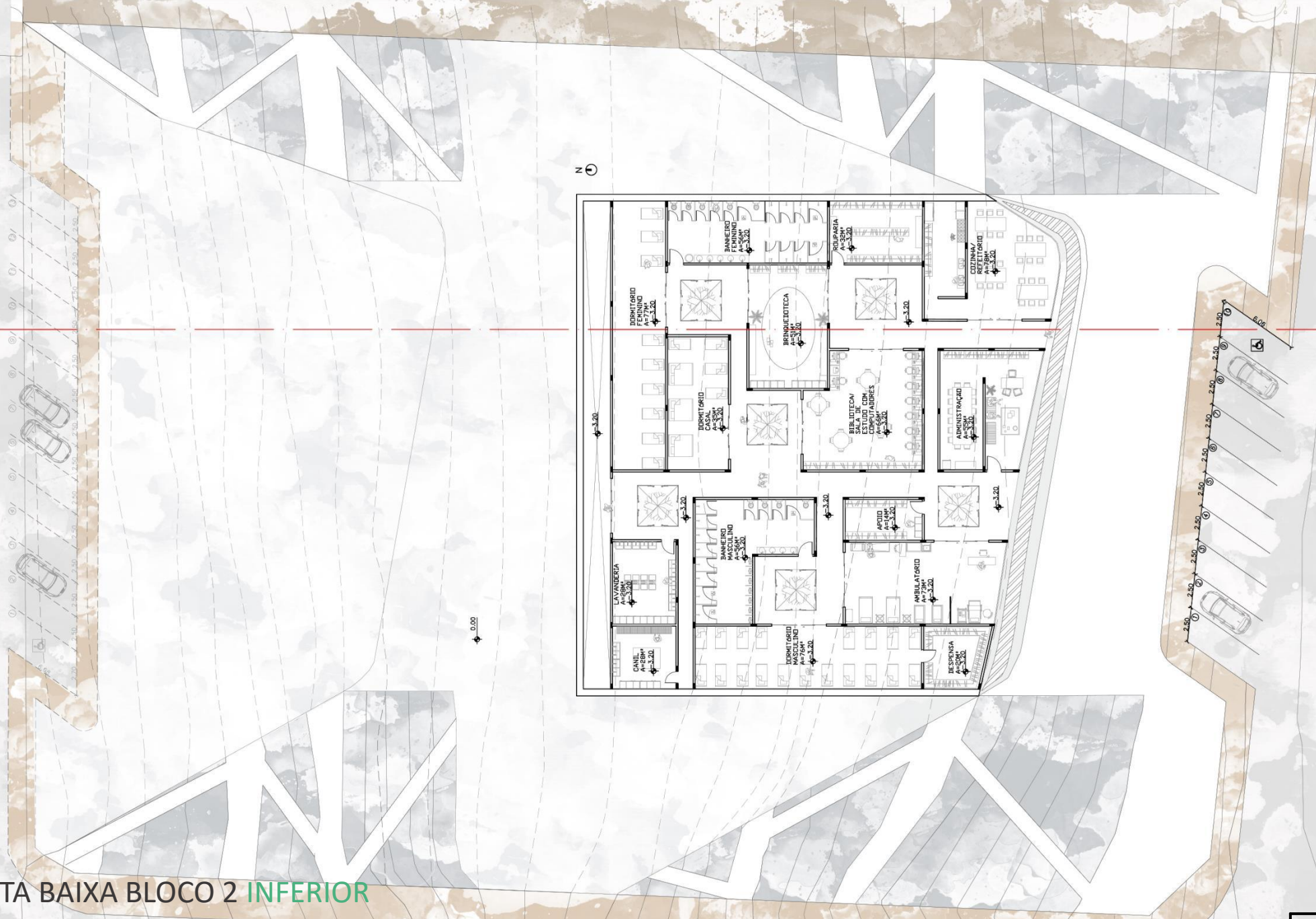

# ESTRUTURA

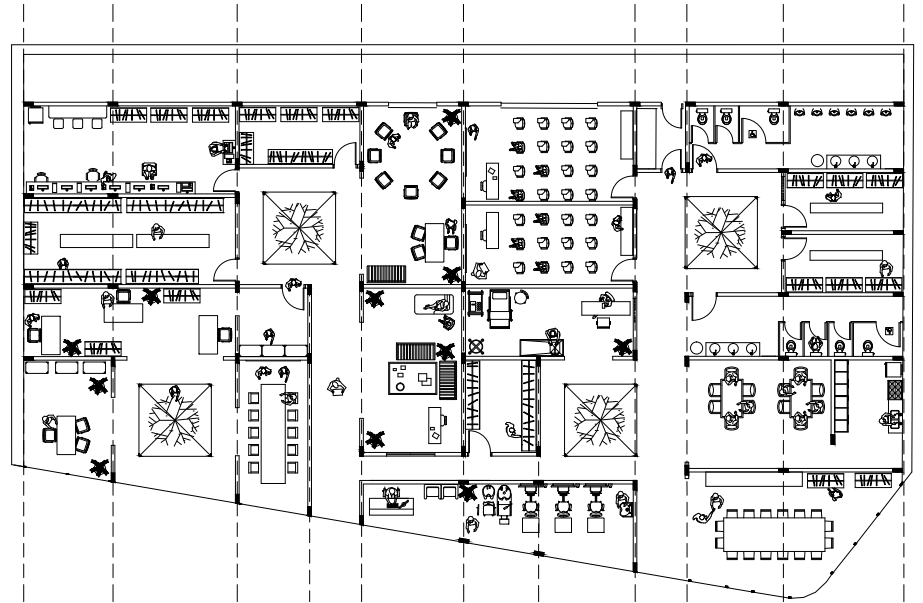
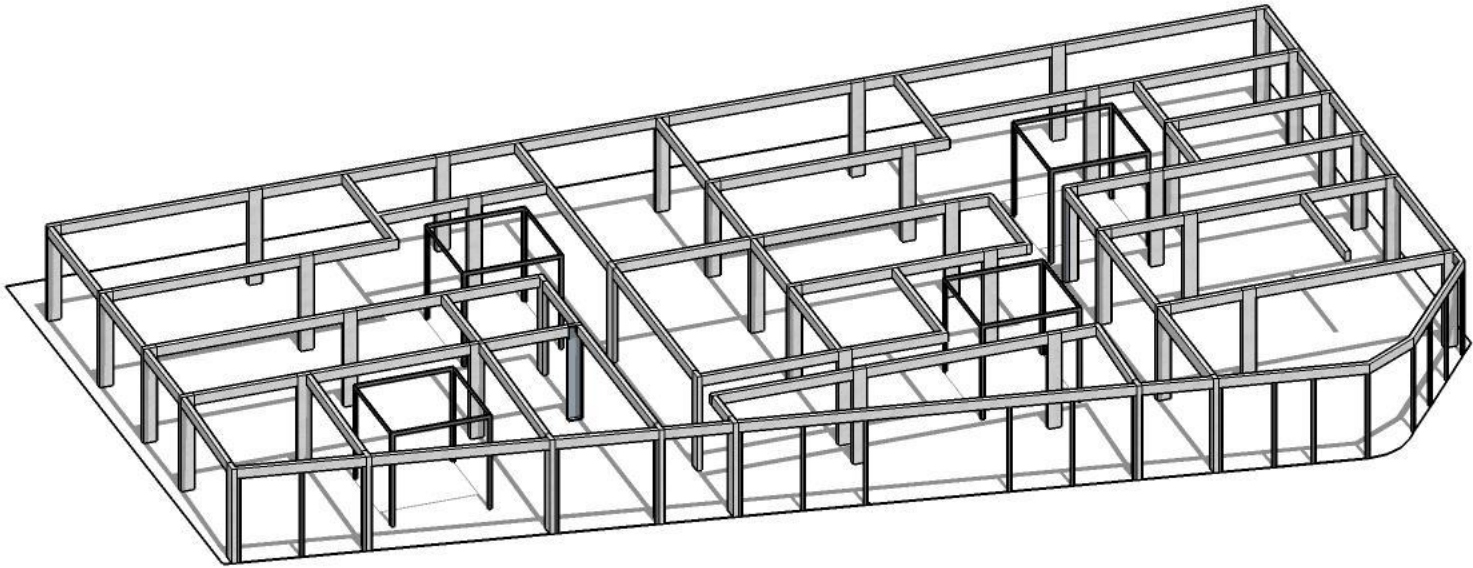



# ESTRUTURA

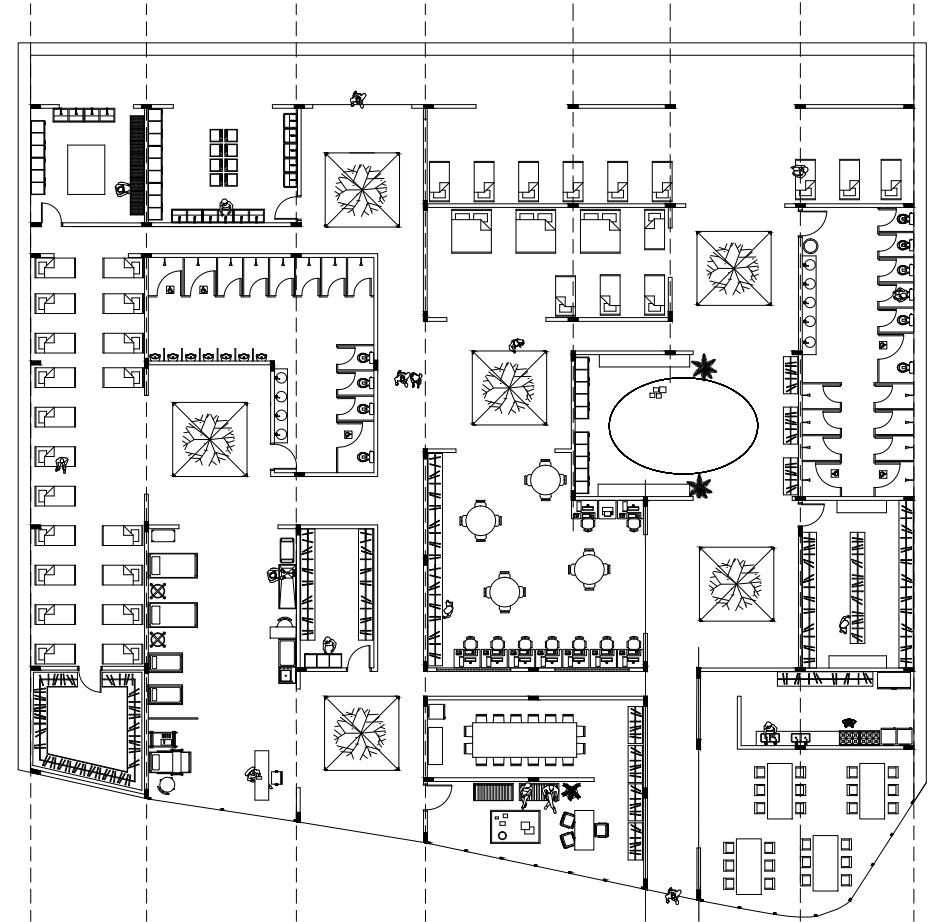
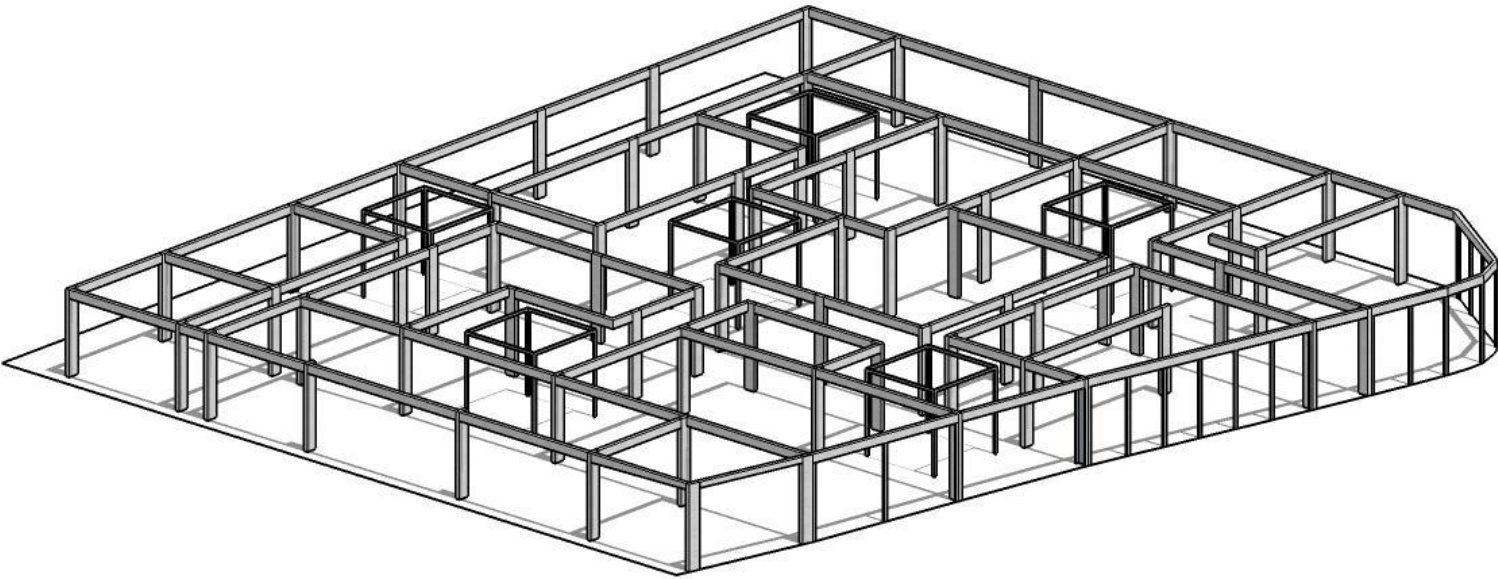

# ARQUITETURA DE PAISAGEM





ARQUITETURA DE PAISAGEM



# ARQUITETURA DE PAISAGEM

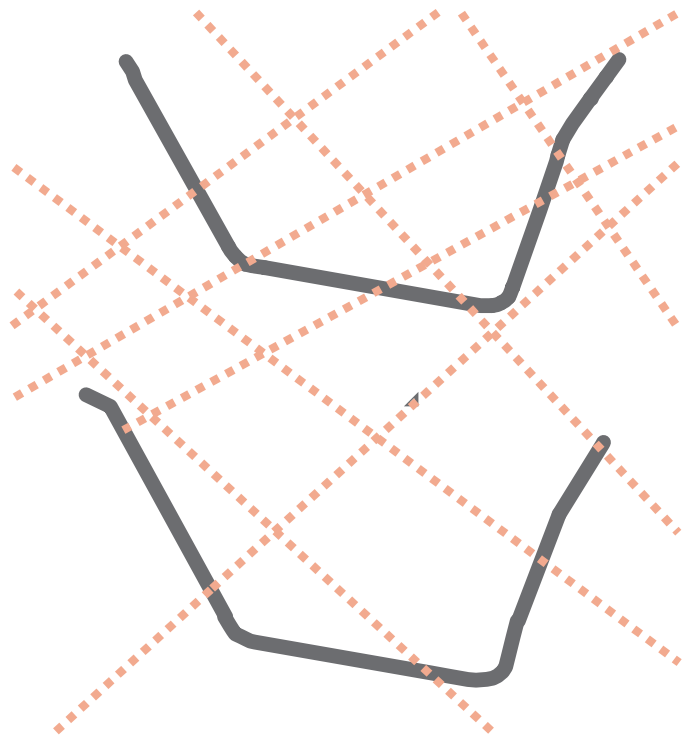

EIXOS ININTERRUPTOS



# ARQUITETURA DE PAISAGEM

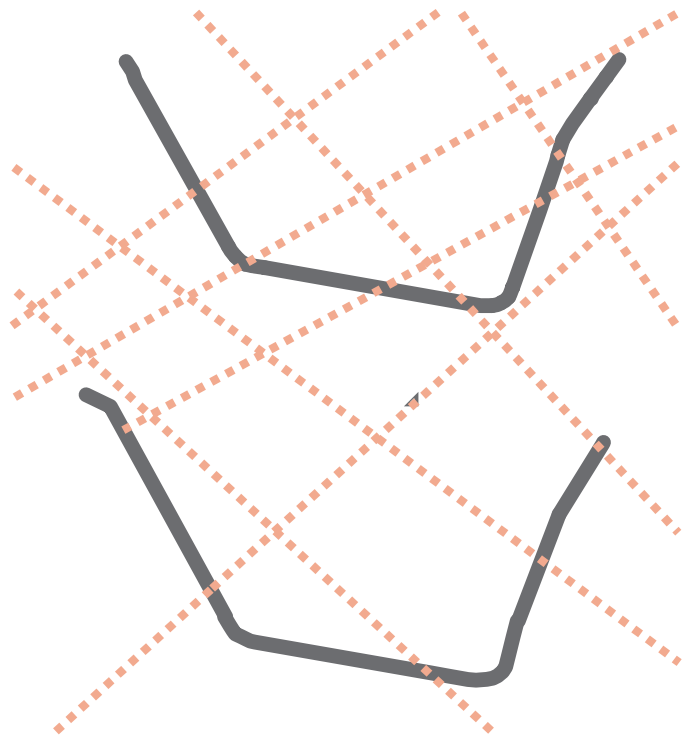

EIXOS ININTERRUPTOS

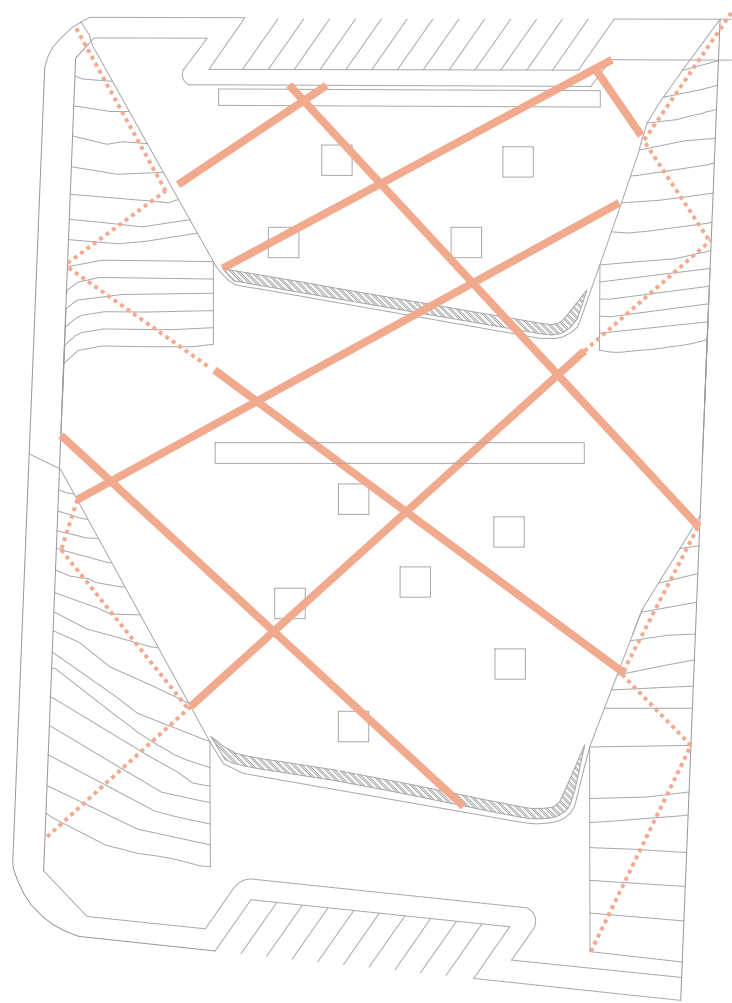

NO MESMO FOCO, NÃO SE SEGMENTAM



# ARQUITETURA DE PAISAGEM

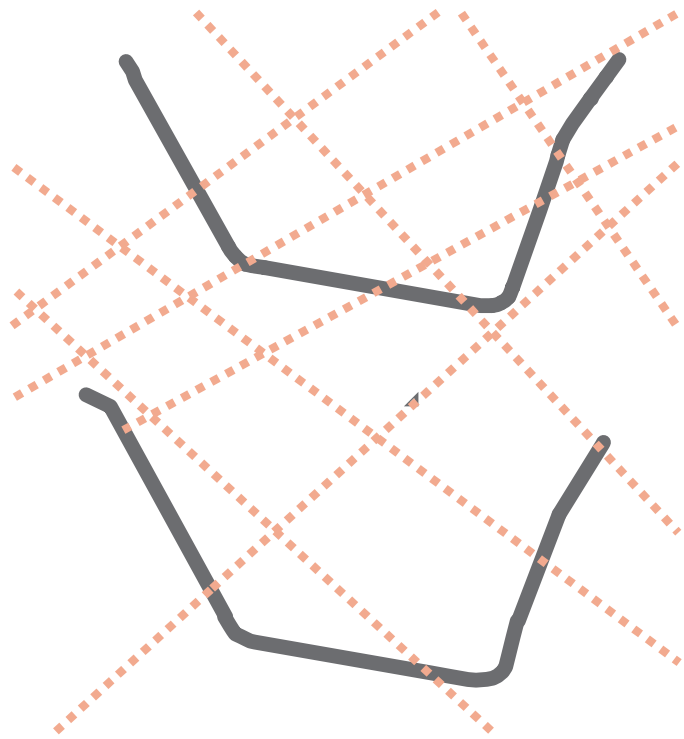

EIXOS ININTERRUPTOS

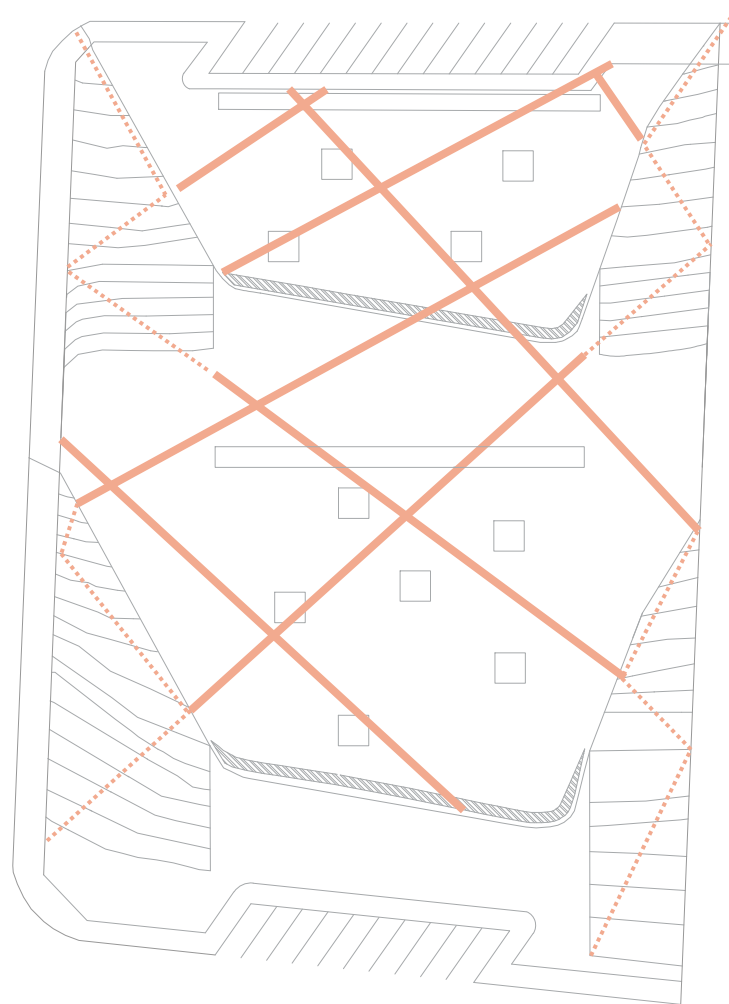

NO MESMO FOCO, NÃO SE SEGMENTAM

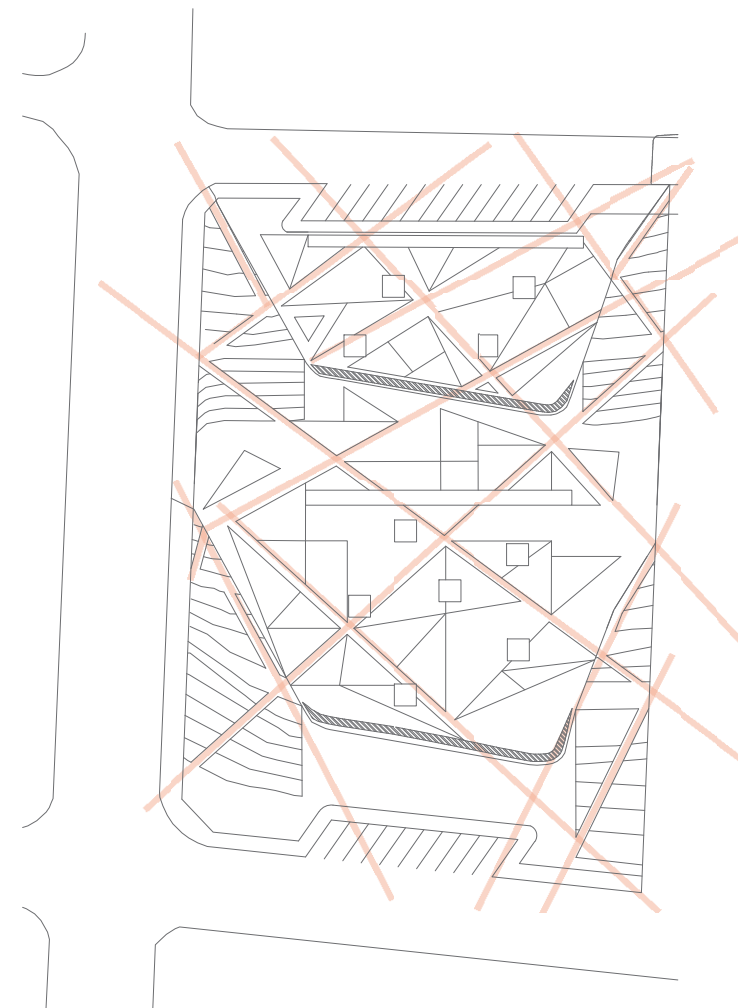

PLANOS IRREGULARES





# MATERIALIDADE e suas tecnologias





PEDRA QUARTZITO

CIMENTO  
FOTOCATALITICO

ESPELHO D'AGUA

DECK MADEIRA WPC

ÁREA VERDE

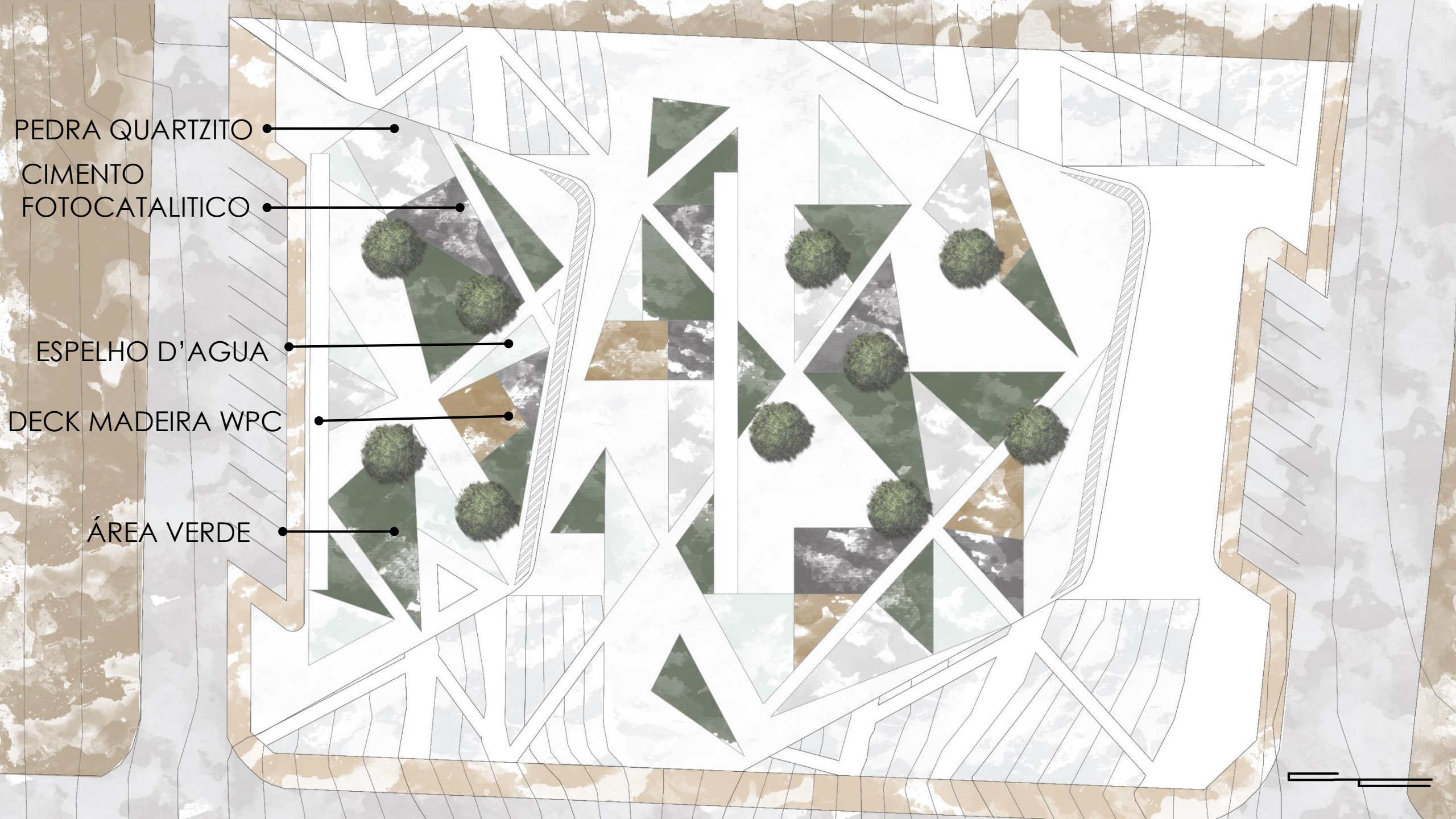



## MATERIALIDADE e suas tecnologias

- DECK DE MADEIRA WPC
- PEDRA QUARTZITO
- TELA DE AÇO GALVANIZADO
- CIMENTO FOTOCATALÍTICO
- ESPELHO D'ÁGUA
- CAIXA D'ÁGUA

## MATERIALIDADE e suas tecnologias

- DECK DE MADEIRA WPC
- PEDRA QUARTZITO
- TELA DE AÇO GALVANIZADO
- CIMENTO FOTOCATALÍTICO
- ESPELHO D'ÁGUA
- CAIXA D'ÁGUA





## MATERIALIDADE e suas tecnologias

- DECK DE MADEIRA WPC
- PEDRA QUARTZITO
- TELA DE AÇO GALVANIZADO
- CIMENTO FOTOCATALÍTICO
- ESPELHO D'ÁGUA
- CAIXA D'ÁGUA

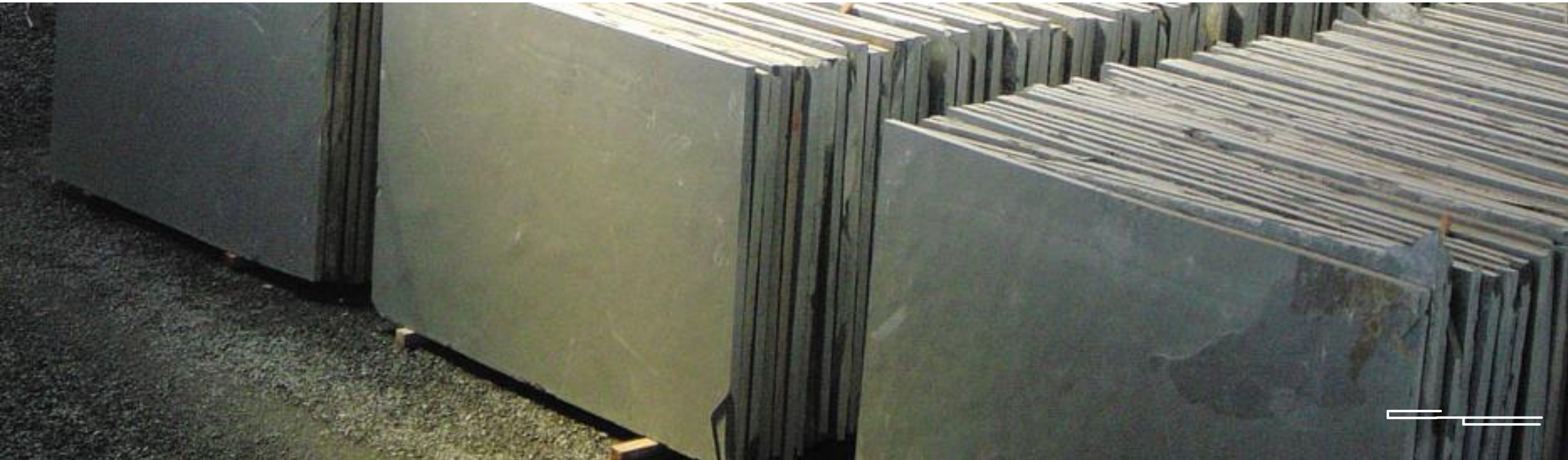



## MATERIALIDADE e suas tecnologias

- DECK DE MADEIRA WPC
- PEDRA QUARTZITO
- TELA DE AÇO GALVANIZADO
- CIMENTO FOTOCATALÍTICO
- ESPELHO D'ÁGUA
- CAIXA D'ÁGUA

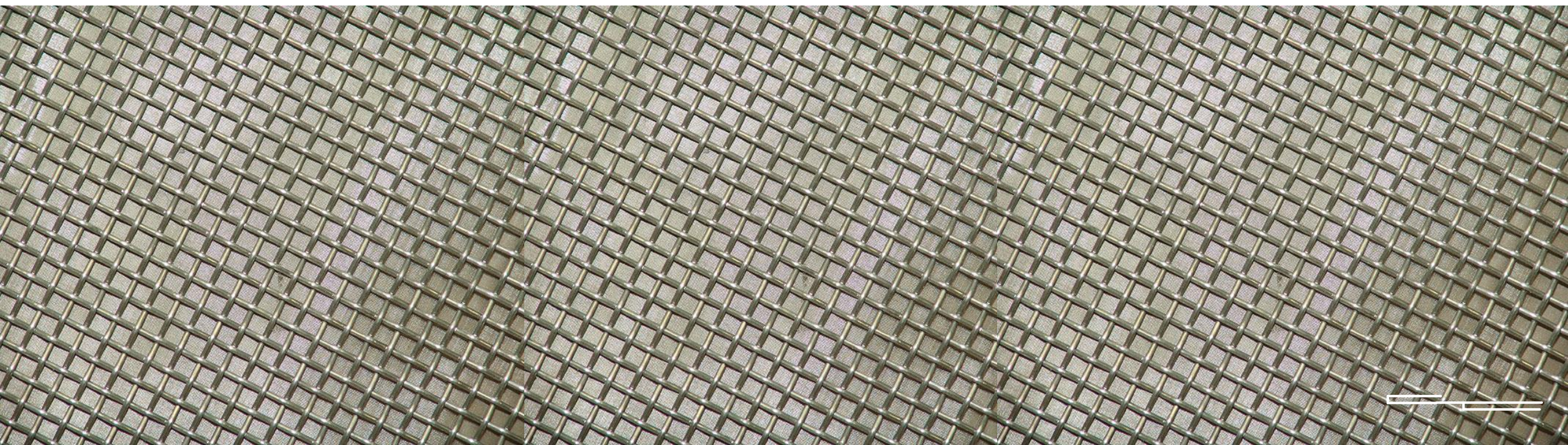



# MATERIALIDADE e suas tecnologias

- DECK DE MADEIRA WPC
- PEDRA QUARTZITO
- TELA DE AÇO GALVANIZADO
- CIMENTO FOTOCATALÍTICO
- ESPELHO D'ÁGUA
- CAIXA D'ÁGUA

01.

O Sol emite raios UV para a Terra;



02.

A umidade do ar e os poluentes NOx, entram em contato com os pisos e paredes DENOX.

O fotocatalisador Dióxido de Titânio possibilita a reação química que converte os NOx em nitratos.



03.

Com a água da chuva ou lavagem dos pisos, o nitrato é levado até uma área verde.



04.

Os nitratos servem de adubo para as plantas realizarem a fotossíntese.



## MATERIALIDADE e suas tecnologias

- DECK DE MADEIRA WPC
- PEDRA QUARTZITO
- TELA DE AÇO GALVANIZADO
- CIMENTO FOTOCATALÍTICO
- ESPELHO D'ÁGUA
- CAIXA D'ÁGUA

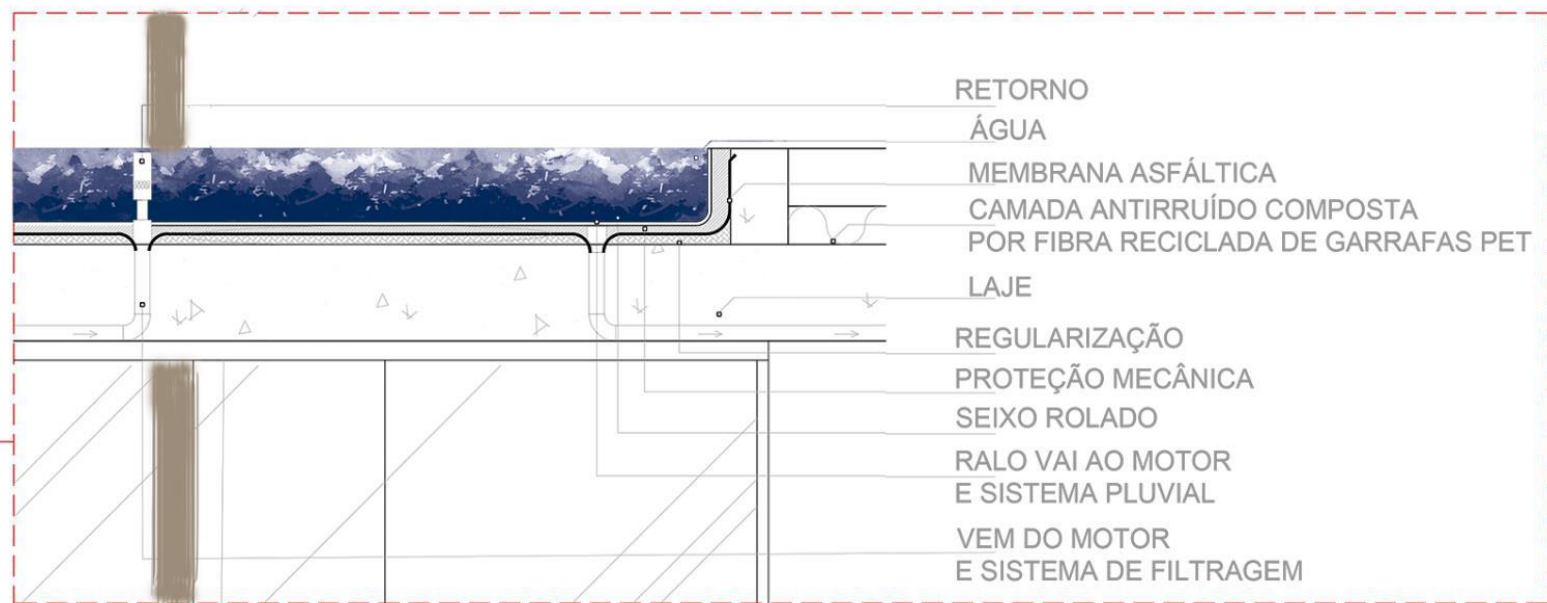
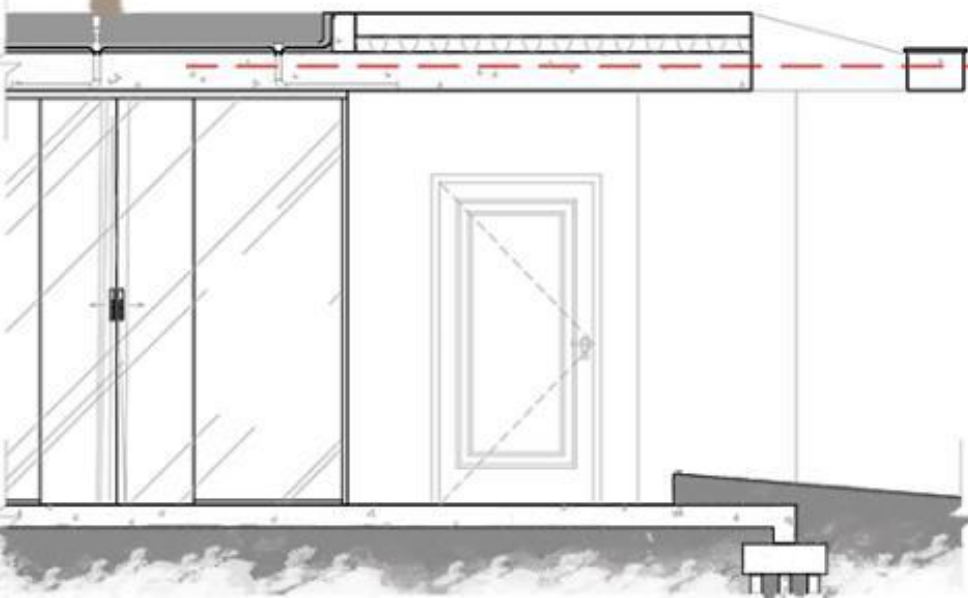



## MATERIALIDADE e suas tecnologias

- DECK DE MADEIRA WPC
- PEDRA QUARTZITO
- TELA DE AÇO GALVANIZADO
- CIMENTO FOTOCATALÍTICO
- ESPELHO D'ÁGUA
- CAIXA D'ÁGUA

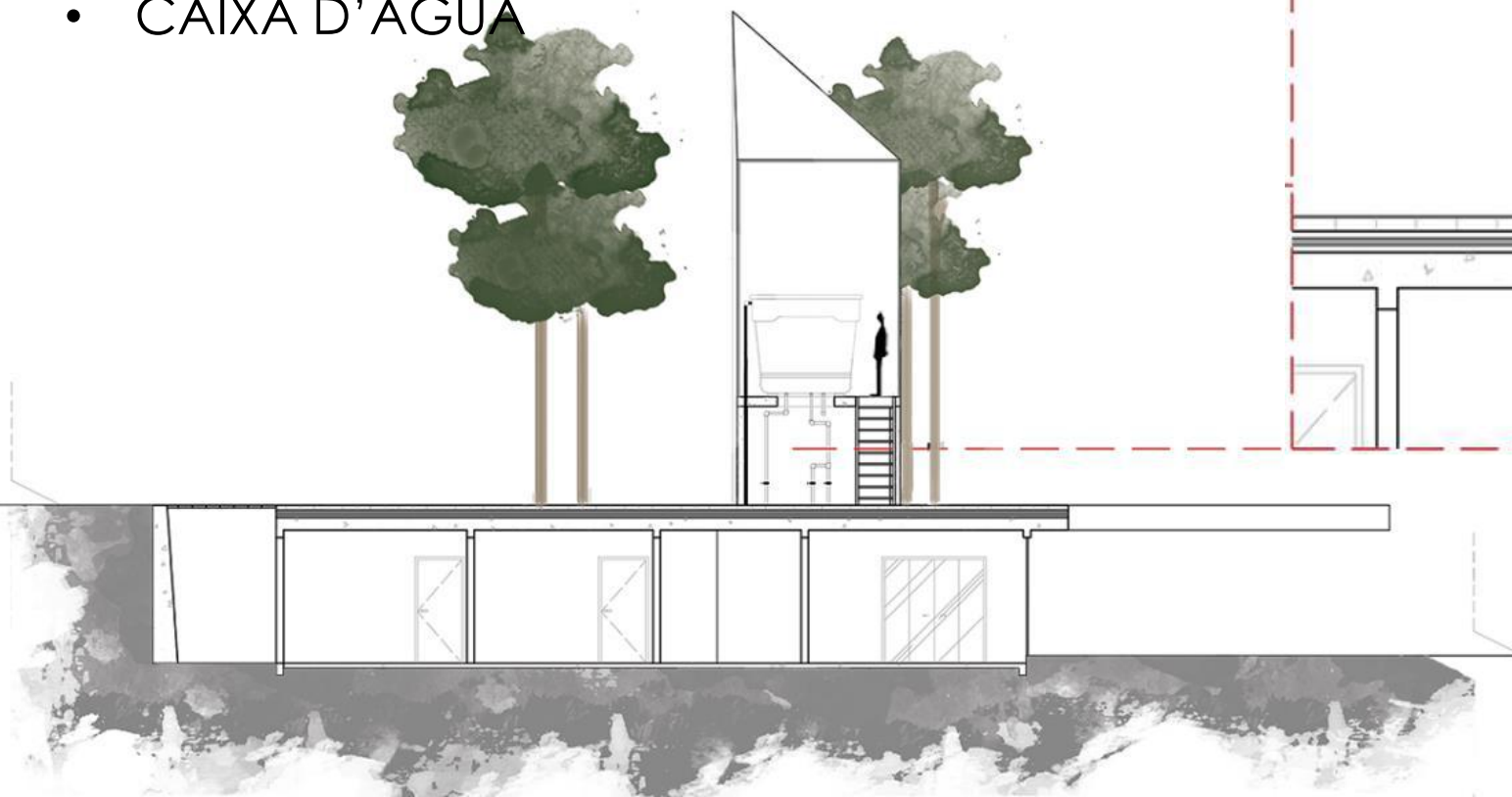

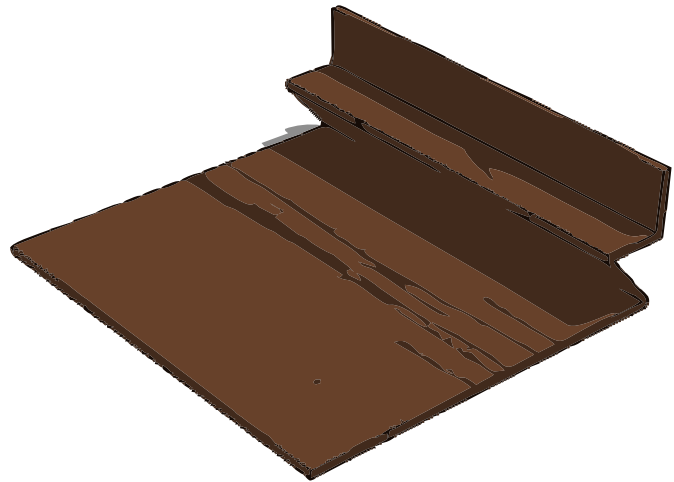

## **BANCO CONTÍNUO**

Executado em madeira WPC, com estrutura de concreto; revestimento com ripas de madeira wpc. Locado na área de convivência nos espaços deck.



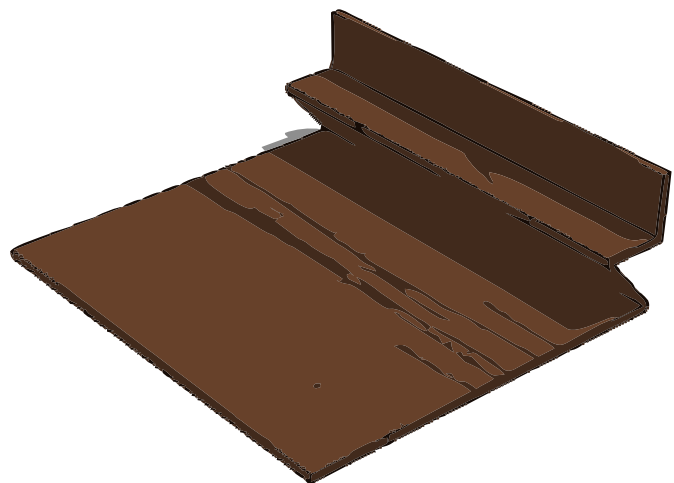

## **BANCO CONTÍNUO**

Executado em madeira WPC, com estrutura de concreto; revestimento com ripas de madeira wpc. Locado na área de convivência nos espaços deck.

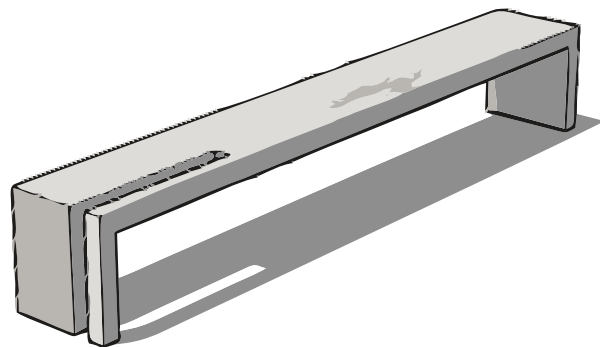

## **BANCO EM FITA**

Executado em concreto. Locado nas áreas de convívio.

## MOBILIÁRIO

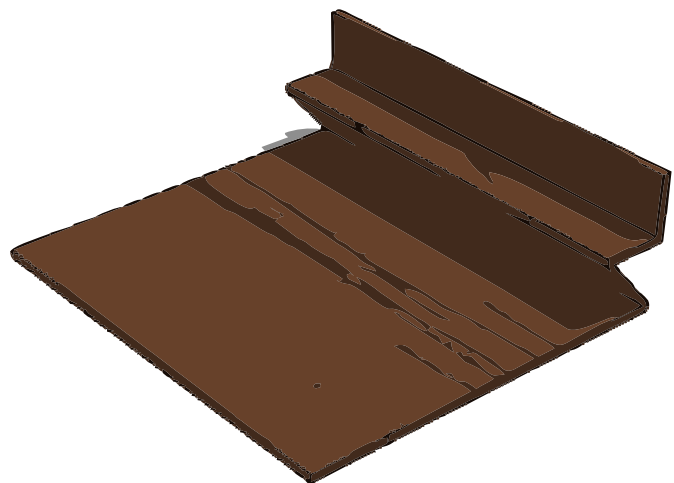

### **BANCO CONTÍNUO**

Executado em madeira WPC, com estrutura de concreto; revestimento com ripas de madeira wpc. Locado na área de convivência nos espaços deck.

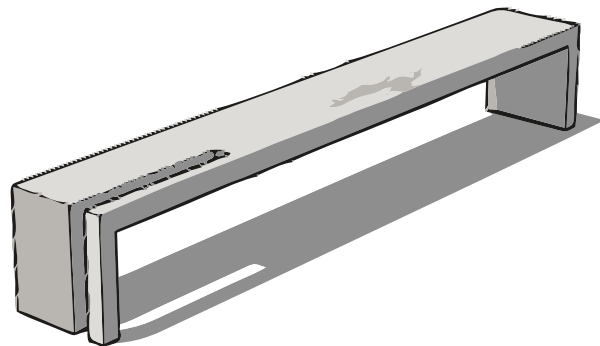

### **BANCO EM FITA**

Executado em concreto. Locado nas áreas de convívio.

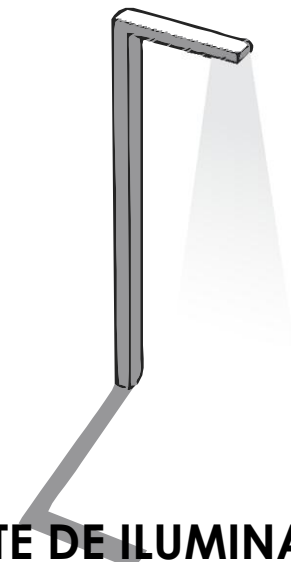

### **POSTE DE ILUMINAÇÃO**

Executado em alumínio branco, temperatura de cor branca fria azulada. Locado nas áreas de convívio e circulação.



## MOBILIÁRIO

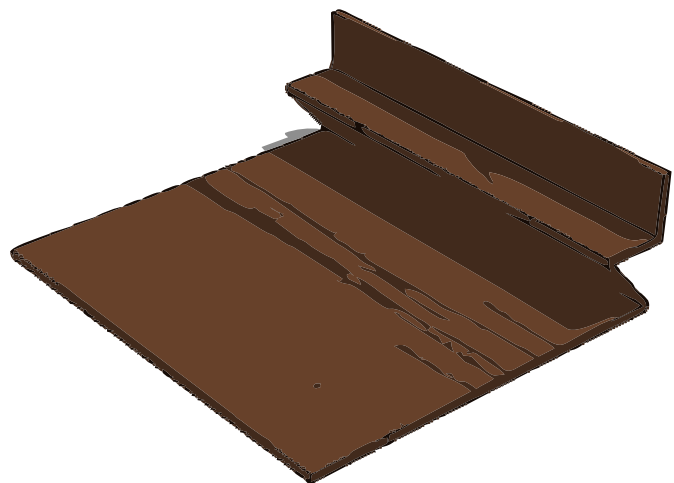

### **BANCO CONTÍNUO**

Executado em madeira WPC, com estrutura de concreto; revestimento com ripas de madeira wpc. Locado na área de convivência nos espaços deck.

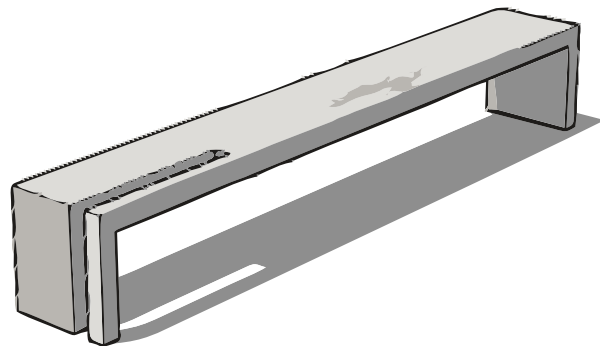

### **BANCO EM FITA**

Executado em concreto. Locado nas áreas de convivio.

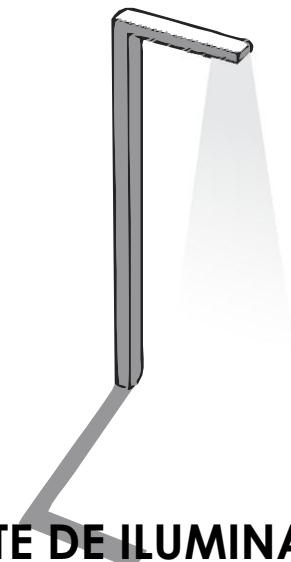

### **POSTE DE ILUMINAÇÃO**

Executado em alumínio branco, temperatura de cor branca fria azulada. Locado nas áreas de convivio e circulação.

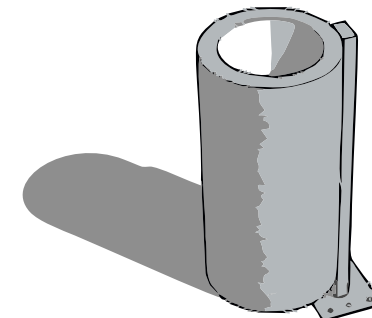

### **LIXEIRA**

Executado em inox 30L (31x31x65,8) . Locado nas áreas de convivio e circulação.



# PAISAGISMO





# PAISAGISMO



## ACÁCIA

Família: Mimosaceae

Espécie: *Acacia mangium*

Sinonímia botânica: *Racosperma mangium* Willd



# PAISAGISMO



## CENOURA

Família: Apiaceae  
Nome científico:  
*Daucus carota*



## RABANETE

Família: Brassicaceae  
Nome científico:  
*Raphanus raphanistrum*  
subsp. *sativus*



## BETERRABA

Família: Amaranthaceae  
Nome científico: *Beta*



## COUVE

Família: Brassicaceae  
Espécie: *Brassica oleracea*



## ABOBRINHA

Família: Cucurbitaceae  
Nome científico:  
*Cucurbita pepo*



# PAISAGISMO



## COENTRO

Família: Apiaceae  
Espécie: Coriandrum sativum  
Ajuda combater enjoos, vômitos, inapetência digestiva, cólicas e problemas estomacais.



## ALÓE VERA

Família: Asphodelaceae  
Espécie: Aloe Arborescens  
Propriedades curativas e anti-inflamatórias, redução da pressão arterial e melhora a imunidade.



## ALECRIM

Família: Lamiaceae  
Espécie: Rosmarinus officinalis  
Combate a tosse e gripe, auxilia o tratamento de dores reumáticas e contusões.



## HORTELÃ

Família: Lamiaceae  
Espécie: Mentha sp  
Alívio de dores de cabeça, trata irritações na pele, garganta irritada, resfriados e gripes.



## AGRIÃO

Família: Brassicaceae  
Espécie: Nasturtium officinale  
Combate à infecção, propriedades anti-virais e aumento de imunidade.



# PAISAGISMO



## JABUTICABA

Família: Myrtaceae  
Espécie: *Myrciaria cauliflora*  
Sinonímia botânica: *Myrciaria cauliflora*



## GOIABA

Família: Myrtaceae  
Espécie: *Psidium guajava*  
Sinonímia botânica: *Guaiava pyrigormis* Gaertn



## LIMÃO

Família: Rutaceae  
Espécie: *Citrus limon*  
Sinonímia botânica: *Guaiava pyrigormis* Gaertn



## PITANGA

Família: Mirtáceas  
Espécie: *Eugenia uniflora* L  
Sinonímia botânica: *Eugenia brasiliana*



# PAISAGISMO



## MANACA DA SERRA

Família: Melastomataceae  
Espécie: *Tibouchina mutabilis*  
Atingindo de 6 a 12 m de altura e  
cerca 25cm de diâmetro do tronco.



## RESEDA

Família: Lythraceae  
Espécie: *Lagerstroemia indica*  
Atingindo de 3 a 5m de altura.





Paulo Ricardo, 31.





OBRIGADA !