



# HOSPITAL ESCOLA VETERINÁRIA

[ UniVET ]



Acadêmica : Thallya Paula  
Orientador : Manoel Balbino





Hospital Escola  
UniVET





# A realidade dos animais abandonados ...

... e os impactos na cidade

As principais causas do abandono de cães e gatos :

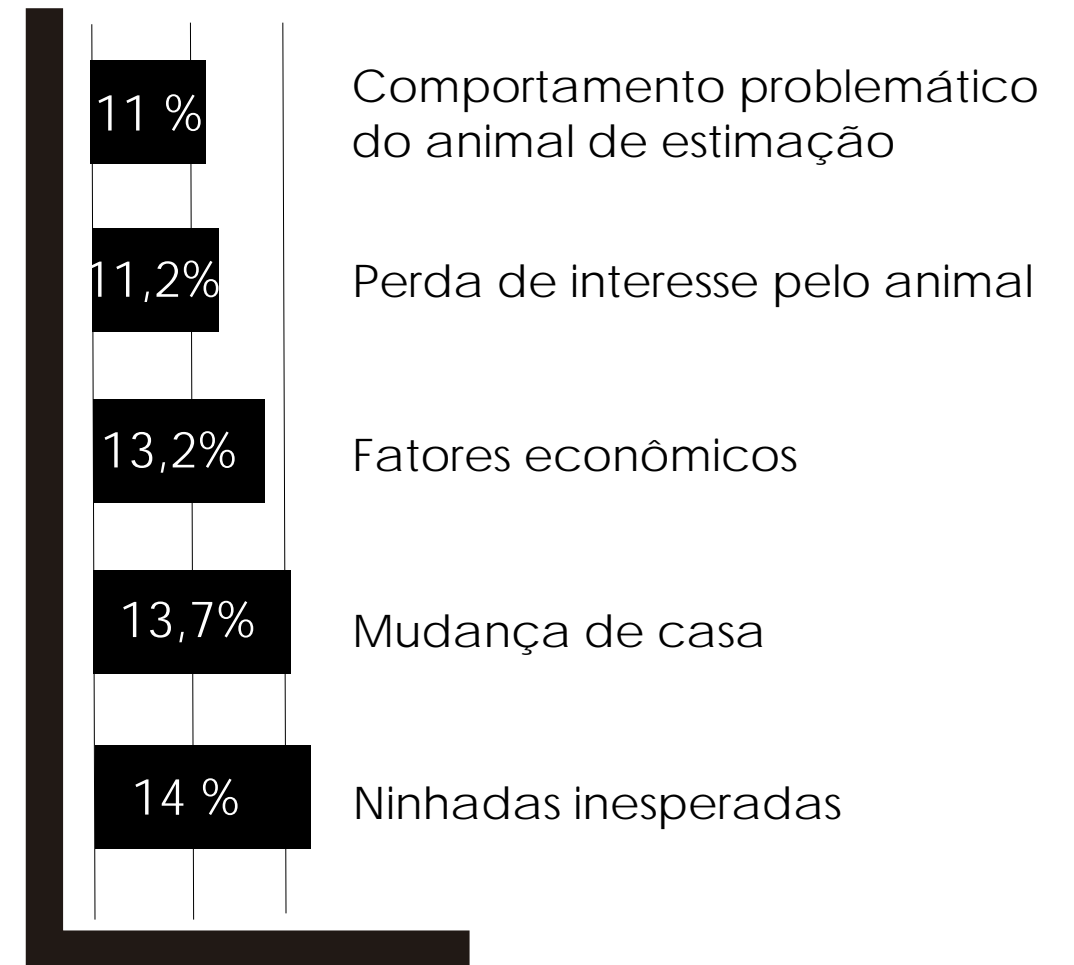

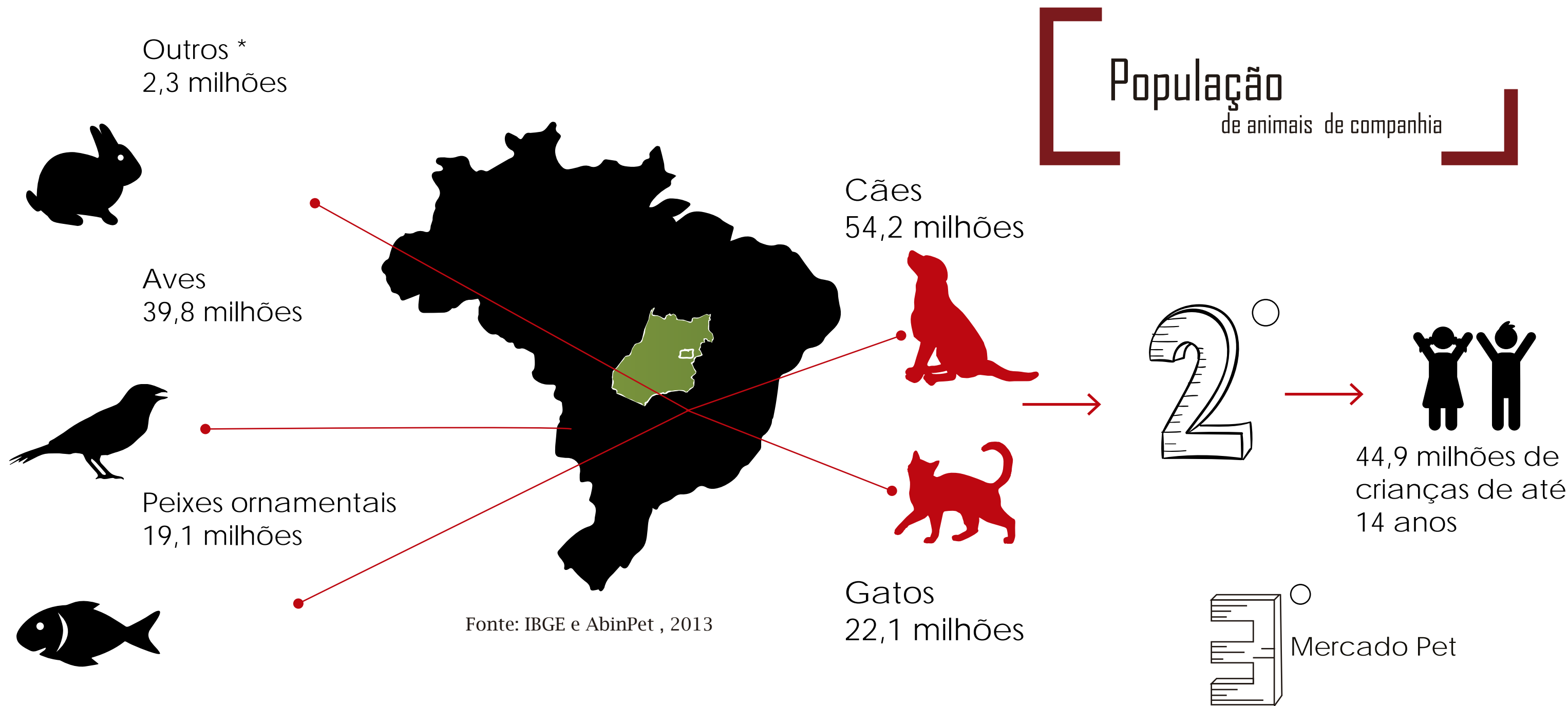

Crescimento Acumulado 2013-2018	Cães	Gatos	Peixes	Aves	Répteis e pequenos mamíferos	Média Geral
	3,8%	8,1%	6,1%	5,0%	5,7%	5,2%

Dados 2018. Fonte : Instituto Pet Brasil.



# ARCHITECTURE FOR DOGS

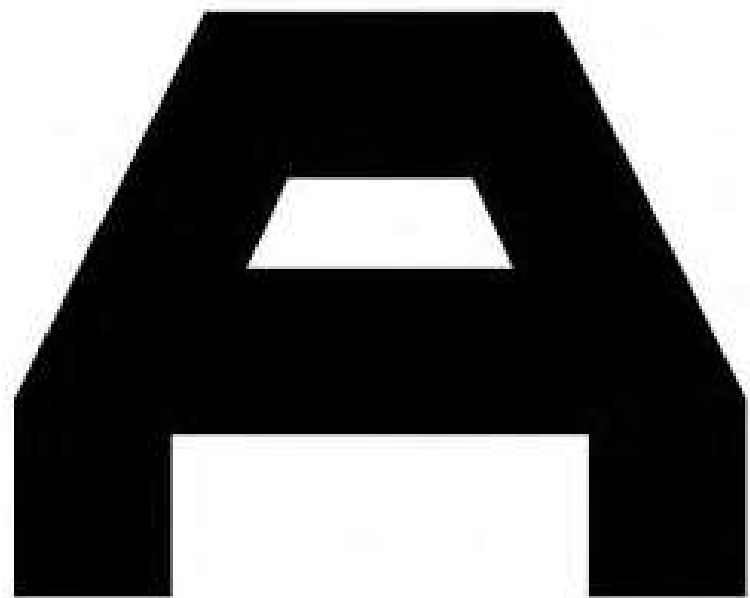

ARQUITETURA PARA CÃES



## Goiás :

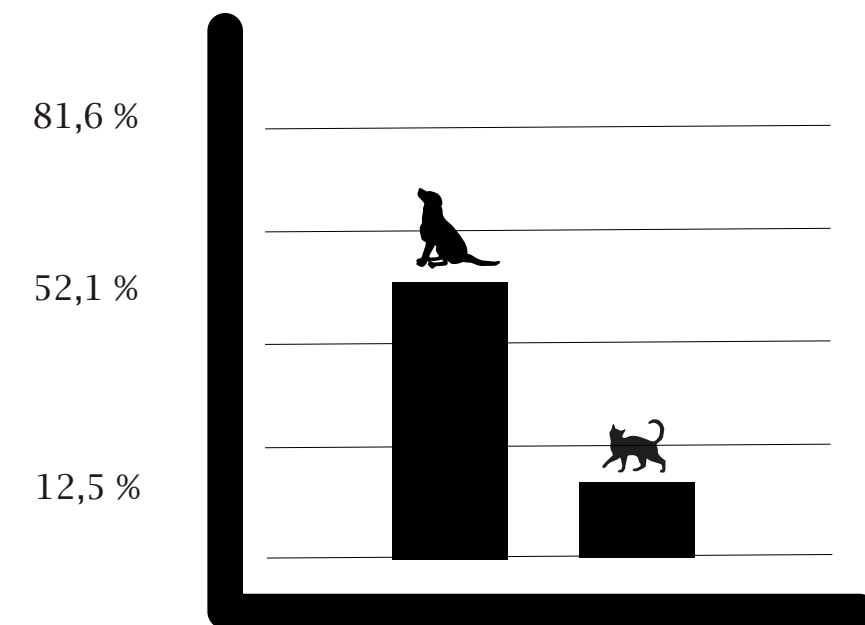

Fonte: IBGE-2015

Quantidade de animais nas residências

## Goiânia :

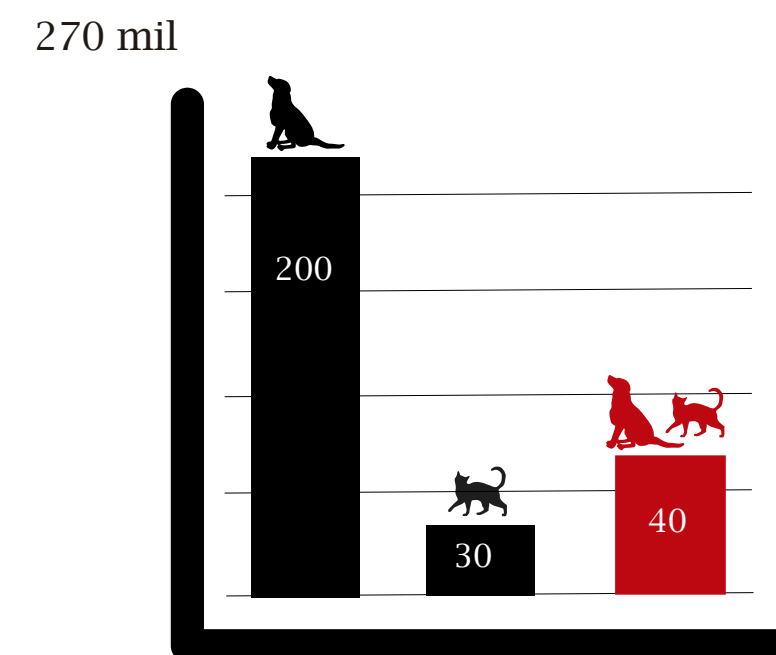

Fonte: Centro de Zoonoses de Goiânia, 2018

■ Animais de rua  
■ Animais domésticos





# JUSTIFICATIVA

## SAÚDE PÚBLICA

Acidentes de trânsito

Reprodução descontrolada;

Abandono de animais mortos em locais públicos; além do risco de zoonoses (doenças comuns entre pessoas e animais);

Problemas com lixo;  
Sofrimento animal e humano.

## SAÚDE ÚNICA

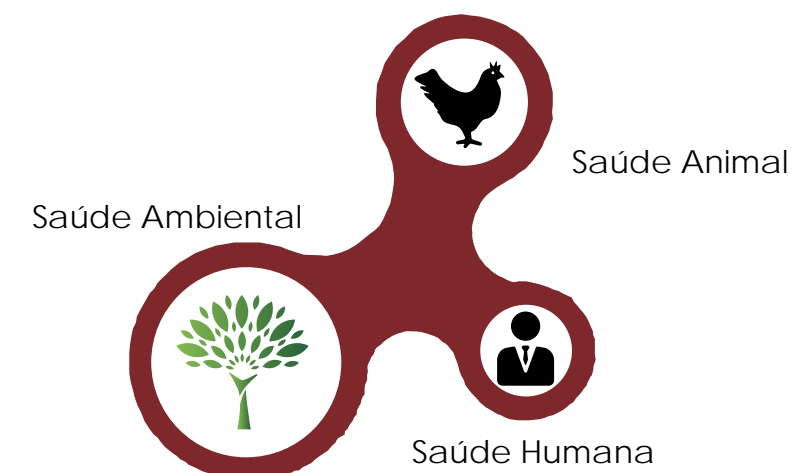





# Os usuários



População de baixa renda

Estudantes e profissionais da instituição

Idosos do programa UniATI







Os animais podem captar nossos sentimentos, expectativas e intenções, reconhecer nossa linguagem corporal e por meio dela captar nosso estado de espírito. (DOTTI, 2005)

# Animais

que



# CURAM







Fui Resgatada



À procura do meu dono



Carinho é muito bom







Interação  
Homem e  
Animal

TAA e AAA  
Terapia Assistida com animais  
Atividade Assistida com animais

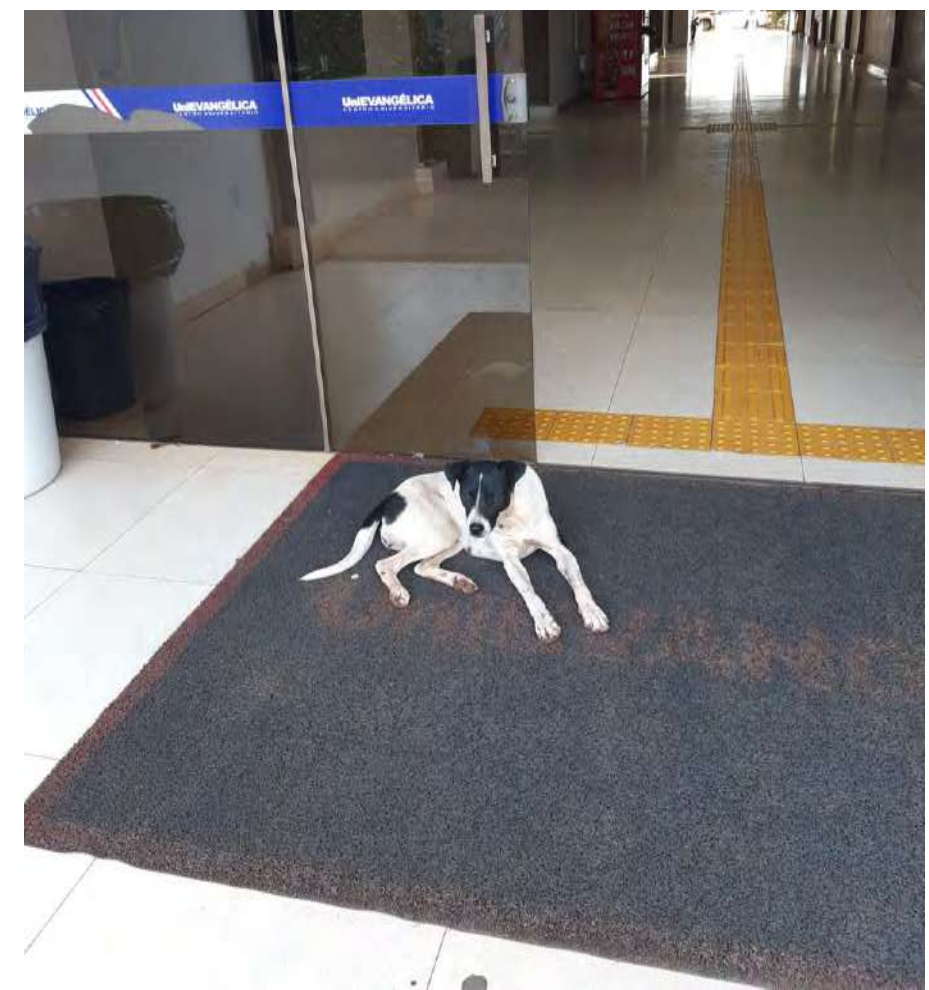
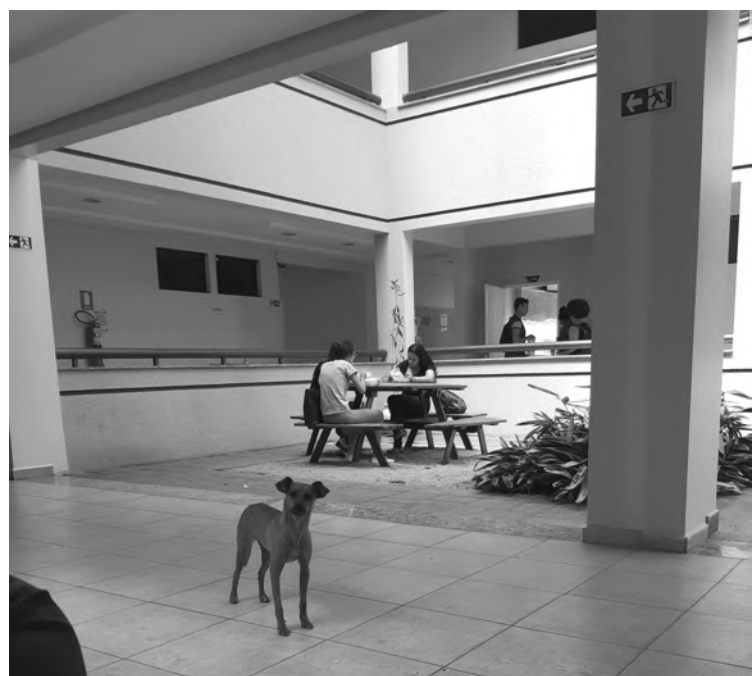





# Eventos Campanhas Parcerias

## BAZAR BENEFICENTE ASPAAN

DIA 22 DE SETEMBRO  
ARRECADAÇÃO DE ROUPAS,  
CALÇADOS E ACESSÓRIOS

Apoio: Medicina Veterinária UniEVANGÉLICA

PONTOS DE COLETA NA FACULDADE:  
Secretaria Setorial do Curso de Medicina  
Veterinária  
Bloco I

FAÇA PARTE VOCÊ TAMBÉM  
DESSA CORRENTE  
SOLIDÁRIA!



Existe

Hospitais

para Pets na cidade ?

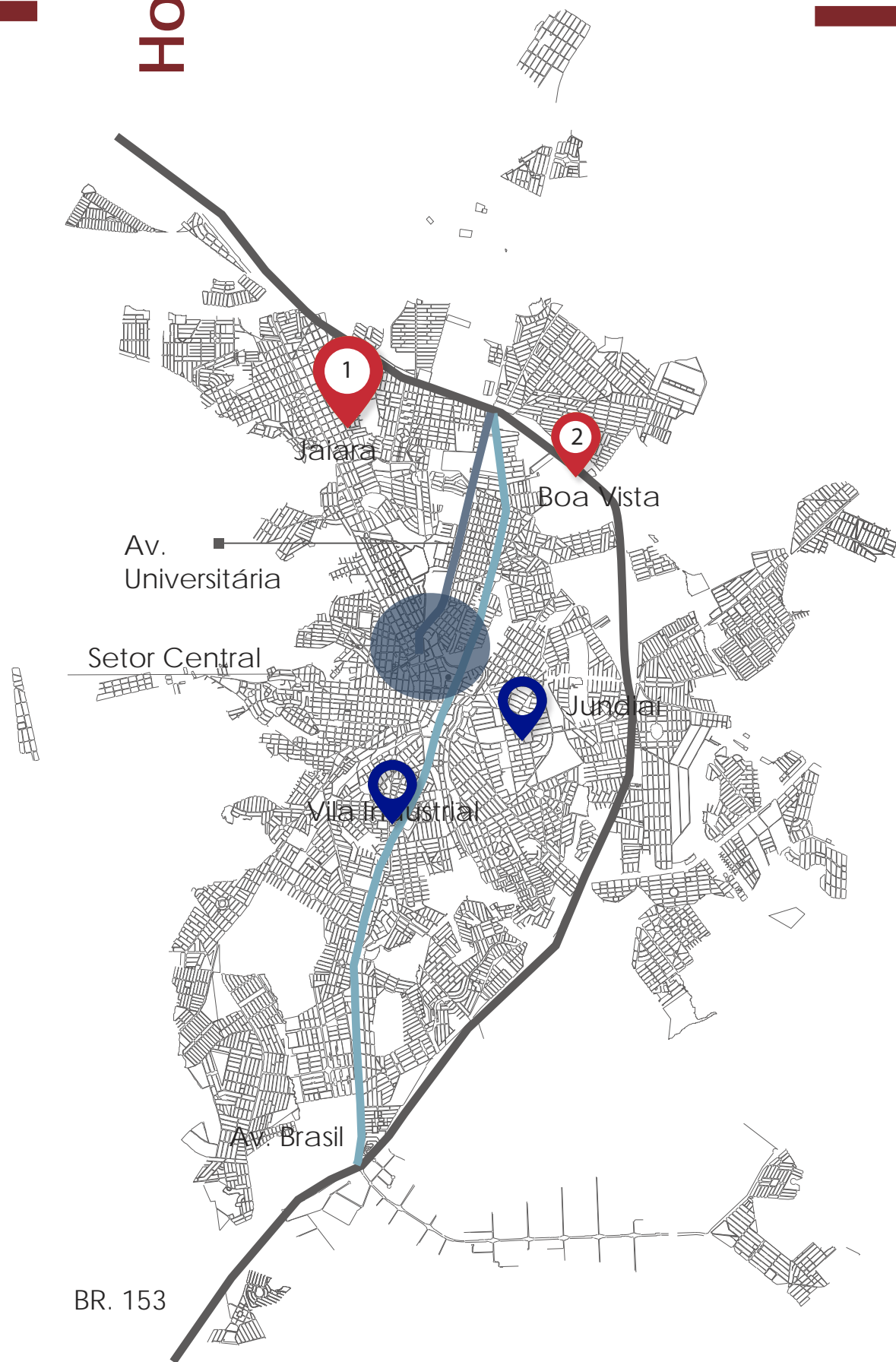

Clínica Veterinária FAMA



Hospital Veterinário Anhanguera





Universitária

BR 153

Av Brasil

Anápolis

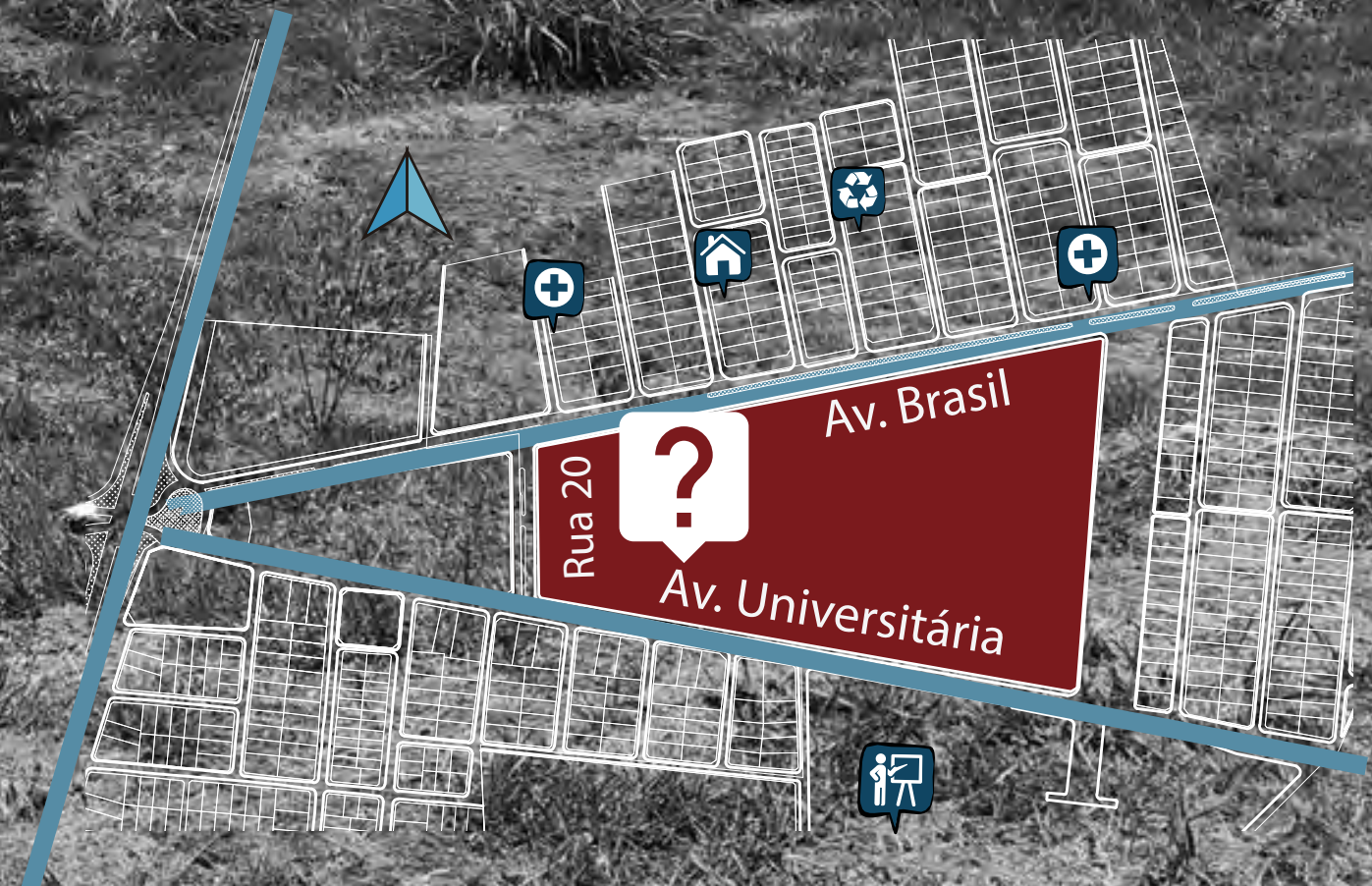

「O lugar」



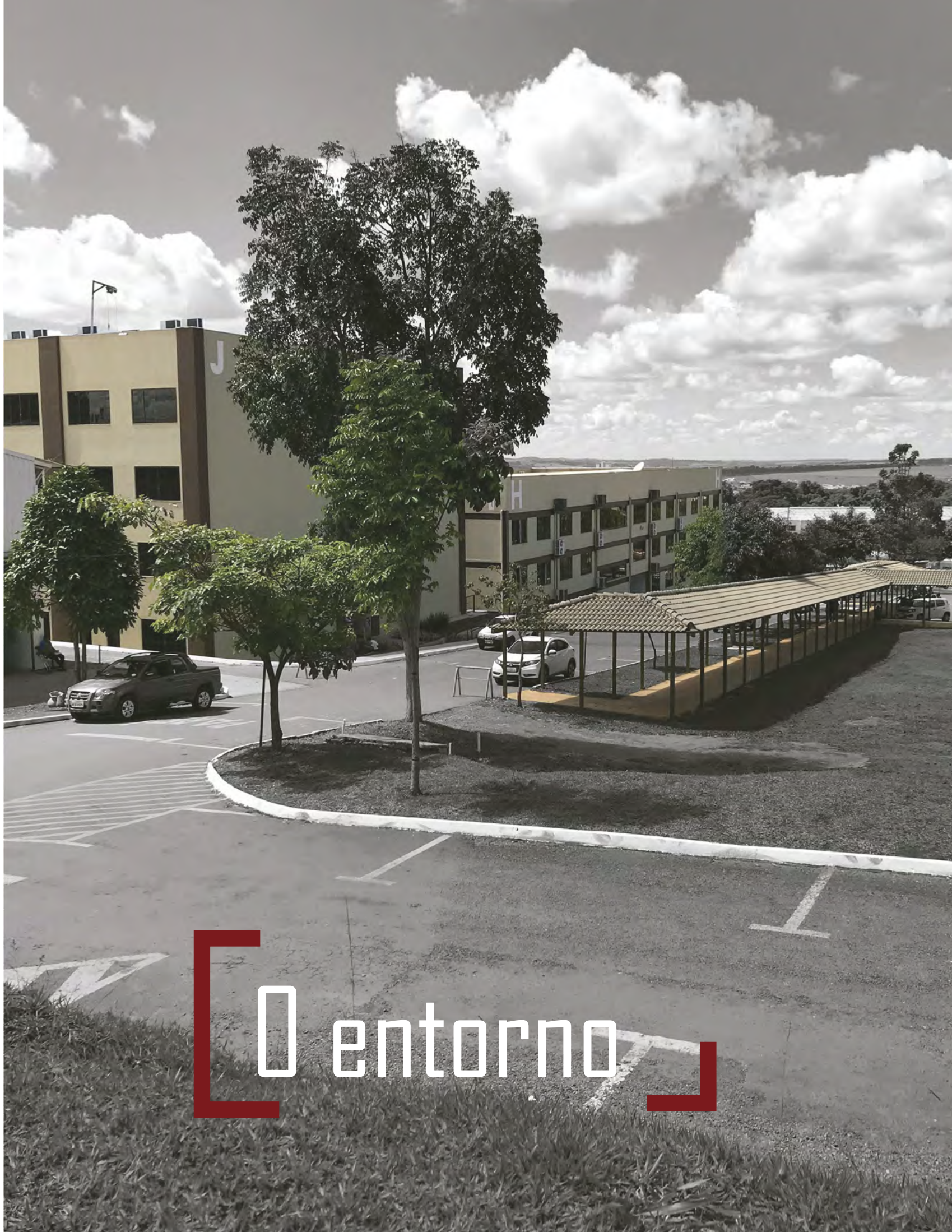



O Porquê <sup>EM D</sup> eSTAR AQUI ?

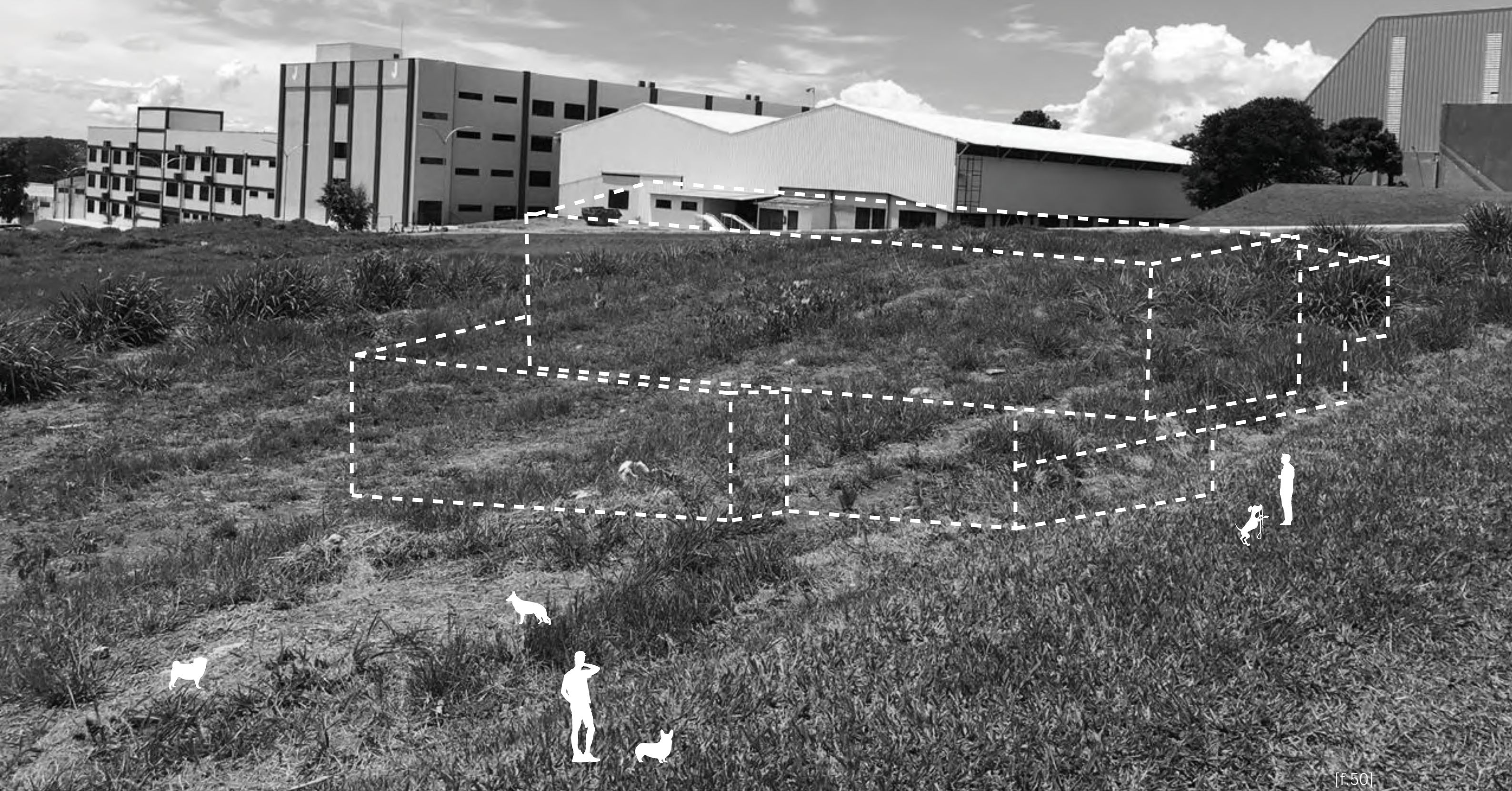









Av. universitária

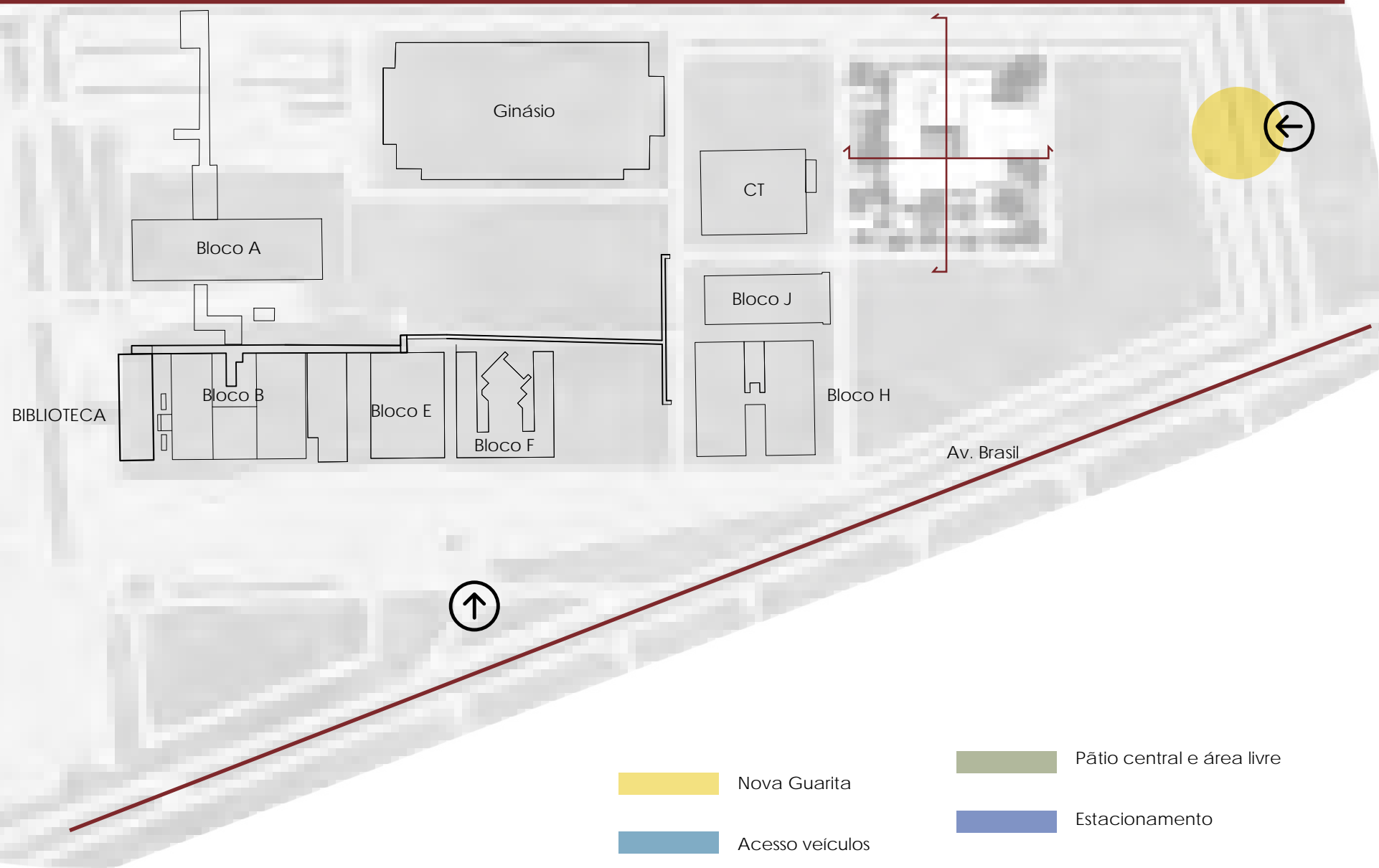

- Nova Guarita
- Acesso veículos
- Pátio central e área livre
- Estacionamento
- Área aberta para os pets

# Implantação

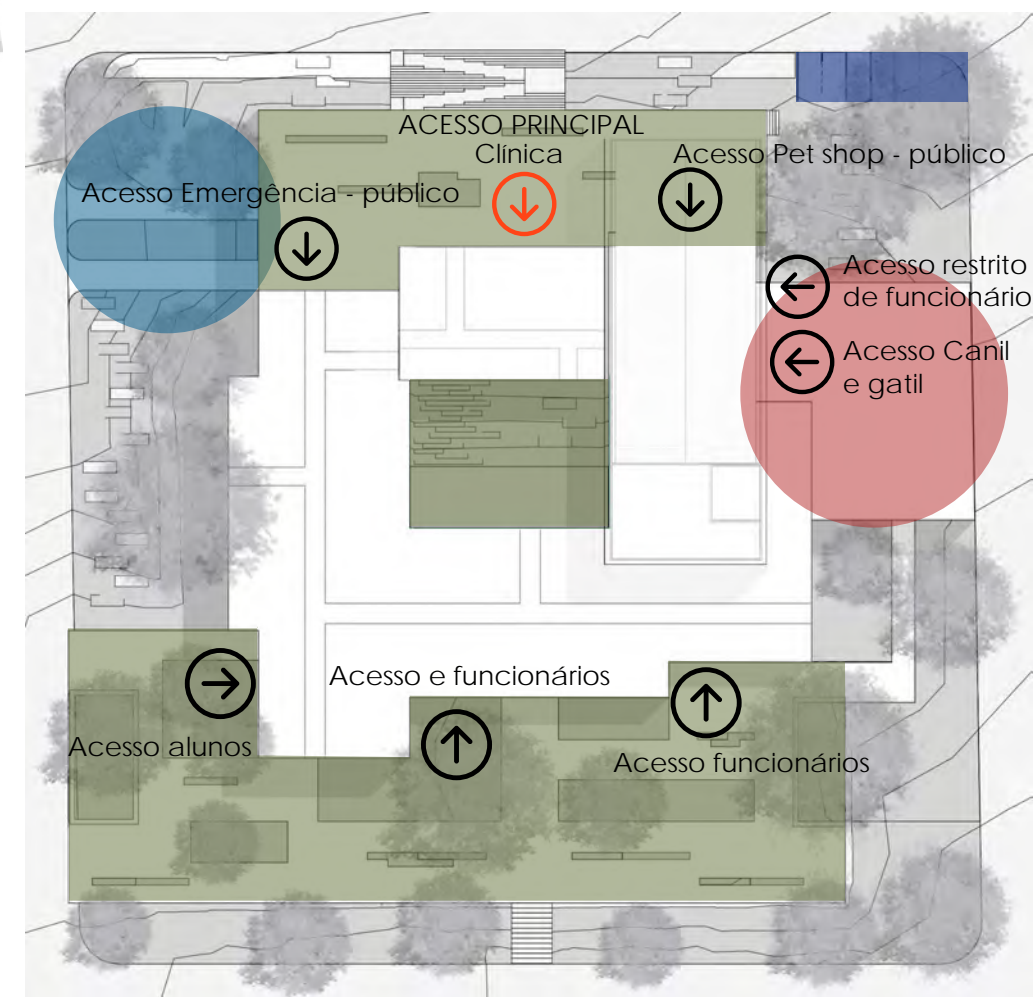

[f.76] Canafistula  
H = 12 metros



[f.77] Aroeira-brasileira  
H = 6.0 a 9.0 metros



[f.78] Resedá-gigante  
Altura : 4 a 10 m



[f.79] Flamboyant-Mirim  
Altura : 3 a 4 m



[f.80] Annona coriacea  
H = 3 a 18 m



Relação campûs,

Entorno e Cidade

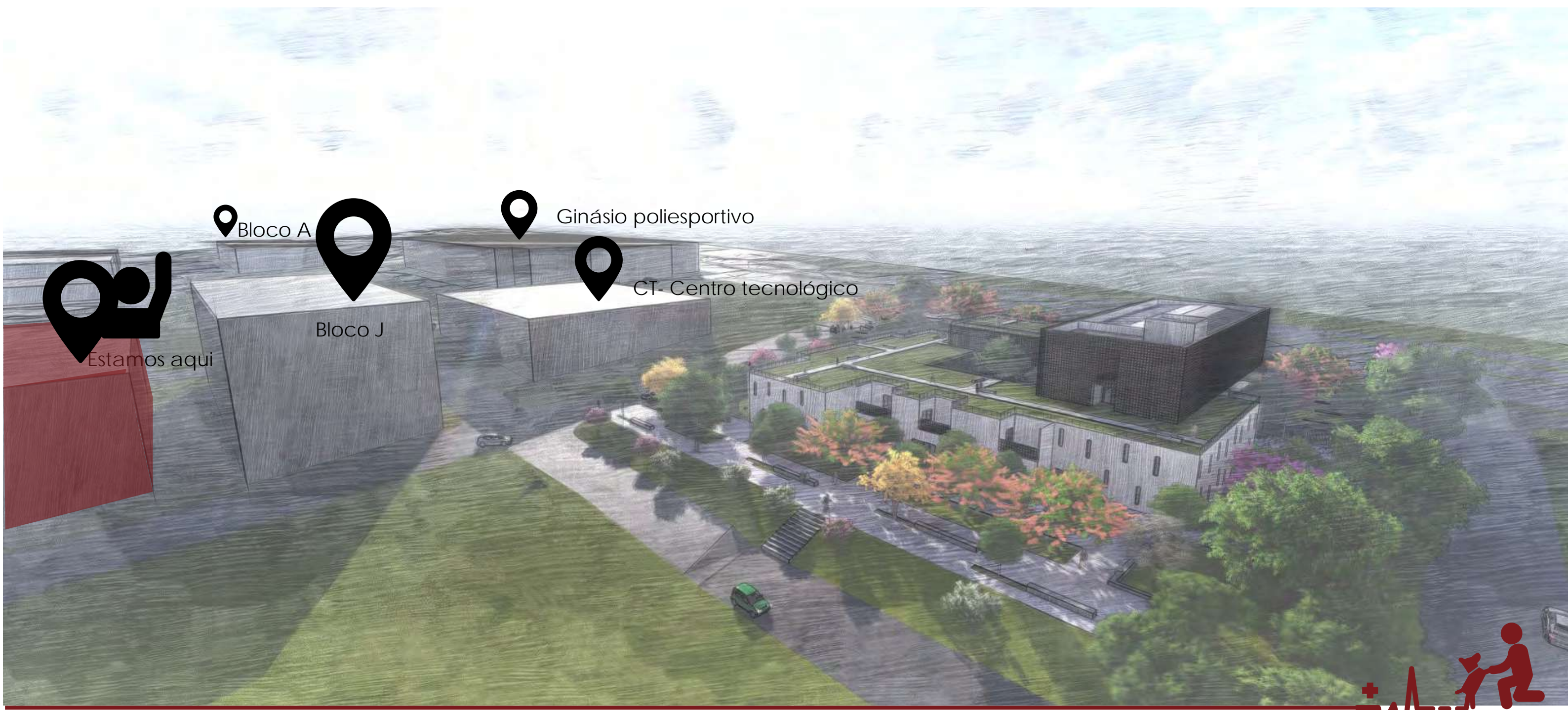

Bloco A

Ginásio poliesportivo

CT- Centro tecnológico

Bloco J

Estamos aqui





# Entre Avenidas

Acessos TOPOGRAFIA PÁTIO  
Conectividade  
Vivência Cobertura  
IDENTIDADE

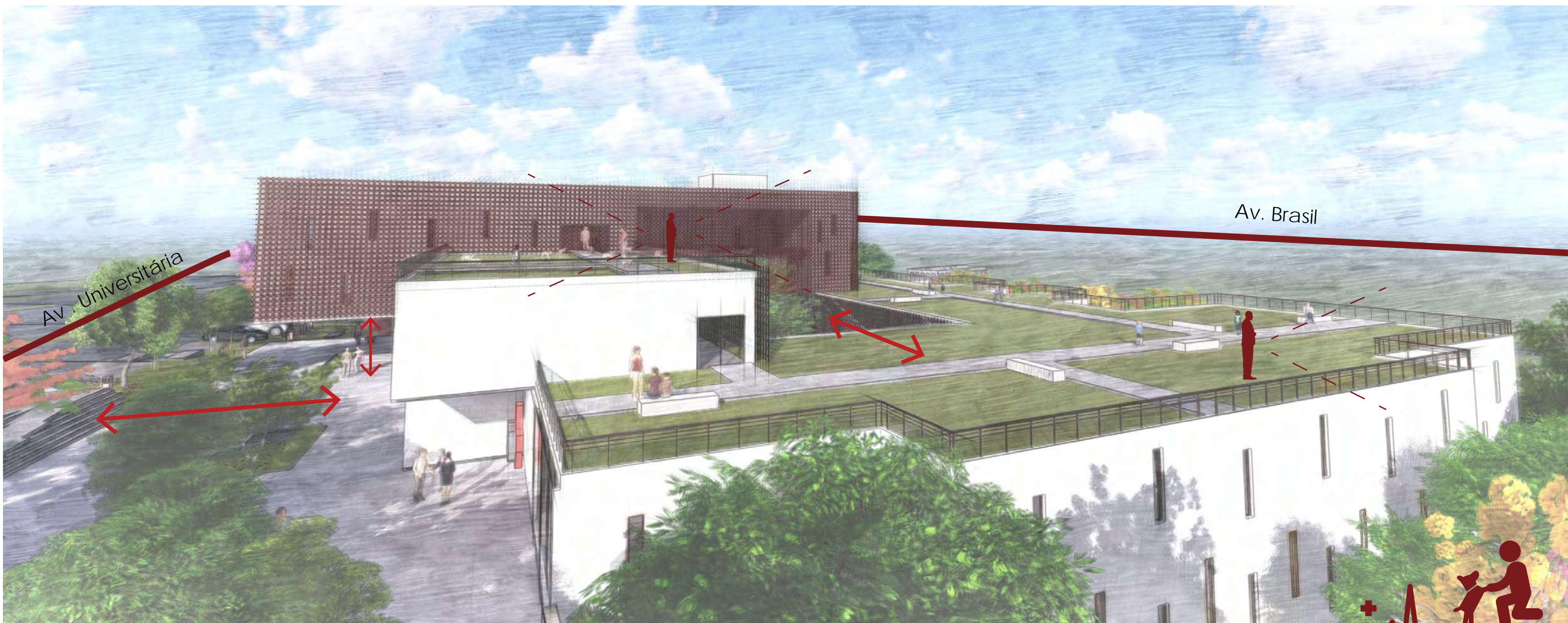

Av. Universitária

Av. Brasil

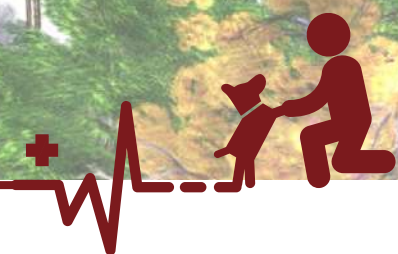







# Relação

HOMEM X ANIMAL

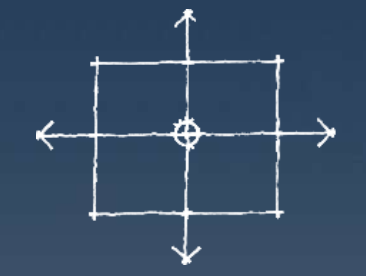

Natureza - Centro

Permuta  
Troca  
Sentimentos

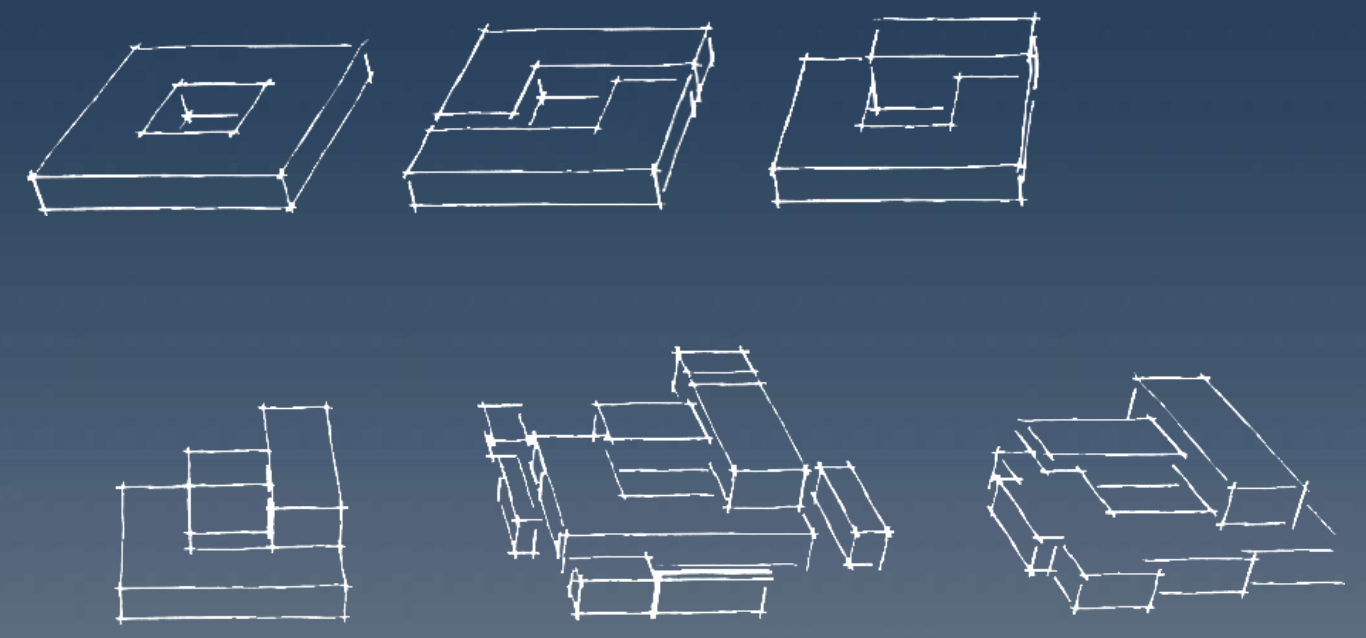

Hospital Escola  
UniVET

Concepção





# Programa

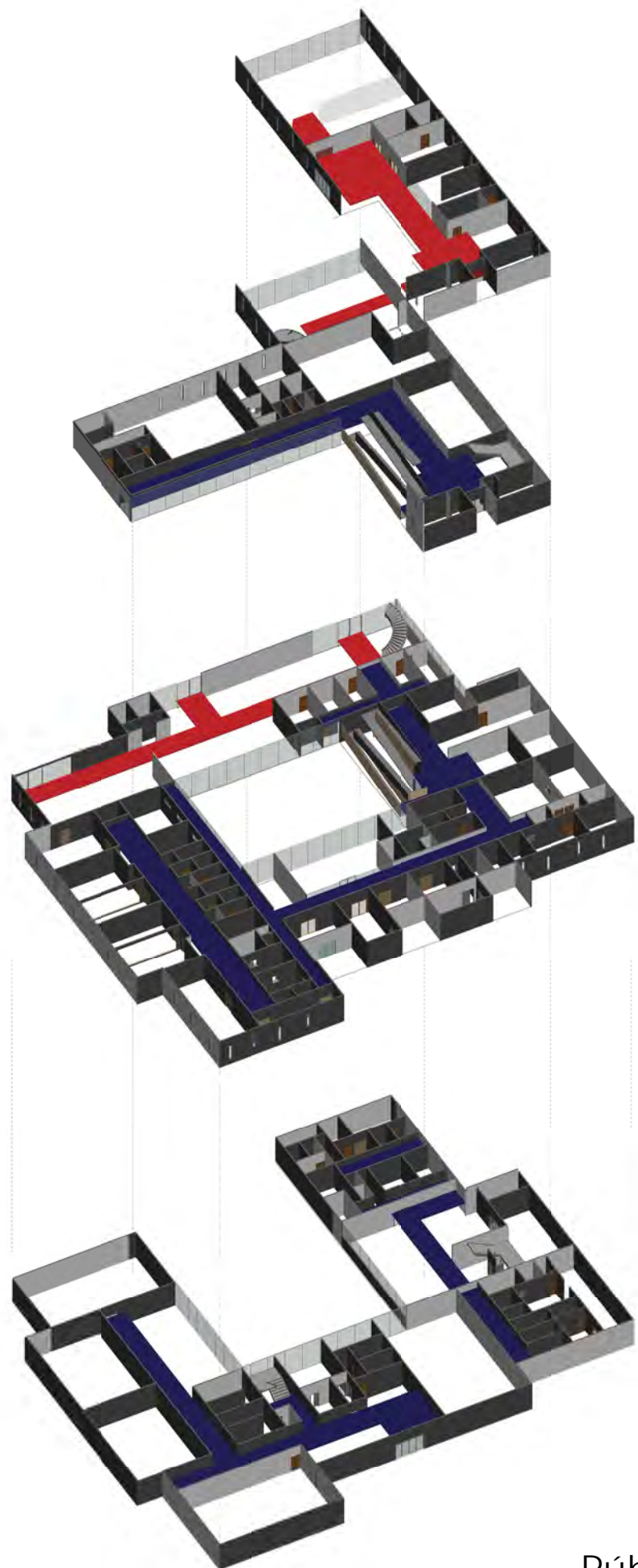

 Público  
 Privado

 SETOR ATENDIMENTO

SETOR SUSTENTAÇÃO

 SETOR CIRÚRGICO

SETOR INTERNAÇÃO

 SETOR DIAGNÓSTICO

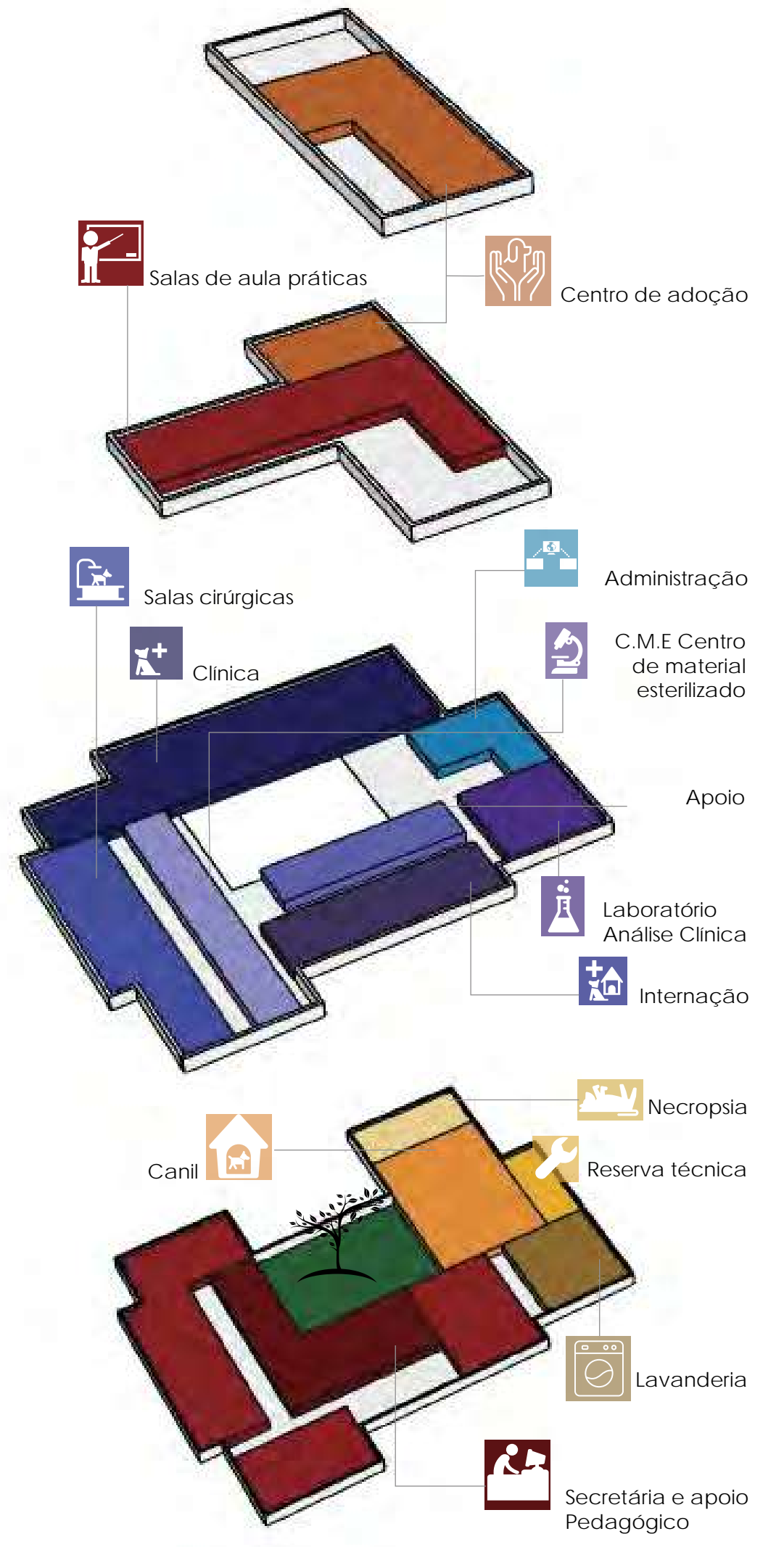

Programa mínimo segundo o CFMV  
 Resolução nº 1015, de 9 de Novembro de 2012



# Térreo

- Refeitório
- Salas de aula
- Administração
- Secretária Setorial
- Necropsia
- Apoio canil e gatil
- Canil e gatil
- Reserva técnica
- Lavanderia
- Lavanderia área limpa
- Lavanderia área suja
- Dispensário de resíduos

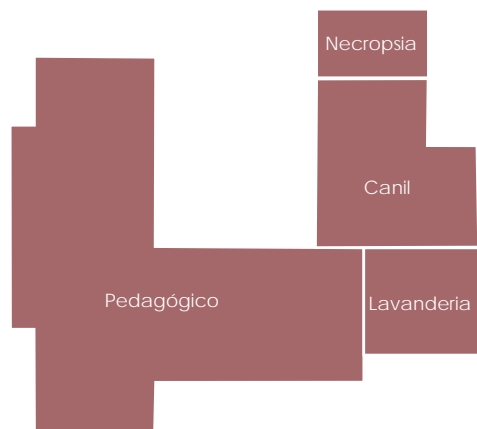

Setorização



- Fluxo restrito
- Fluxo intermediário
- Fluxo Entrada área suja e saída limpa



# Nível 01

- Recepção + Espera
- Pet shop
- Consultórios
- Salas cirúrgicas
- Pós-operatório
- Exames
- C.M.E
- Internação
- Laboratórios
- Administração

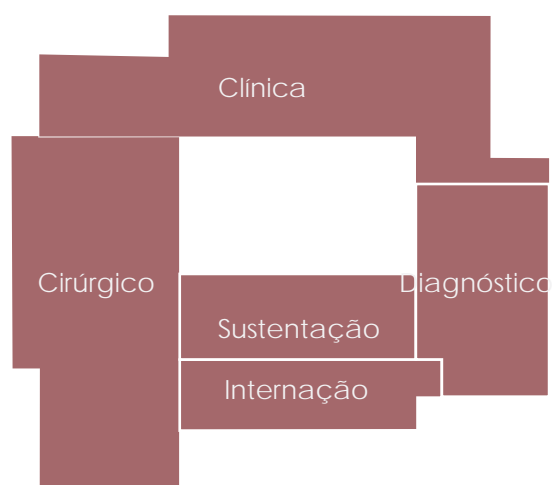

Setorização

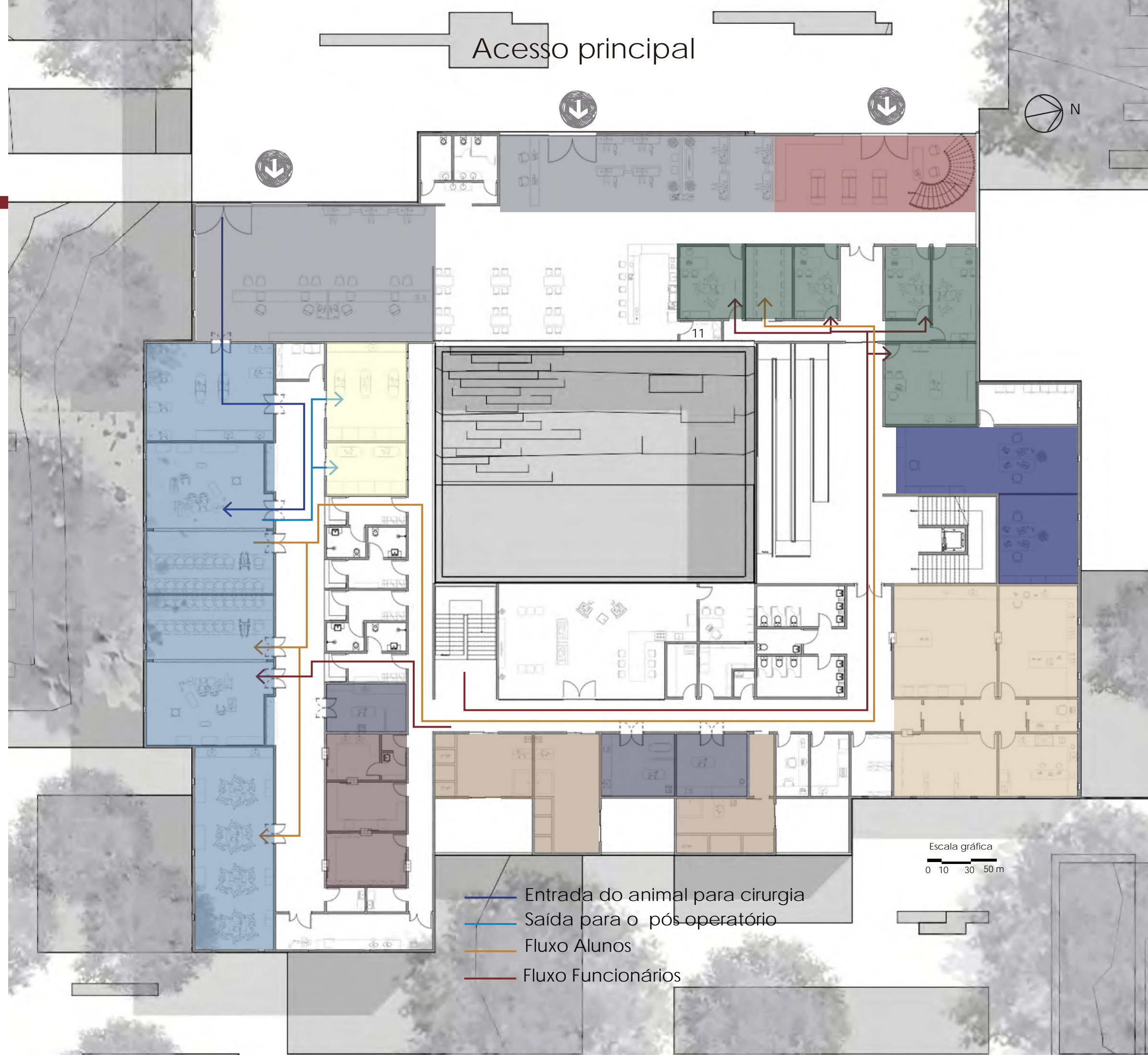



# Nível 02

- Salas de ensino prático
- C.M.E :  
Sala esterilização  
Sala preparo de meios e reagentes  
Utilidades  
Sala esterilização e guarda
- Centro de adoção
- Cobertura verde

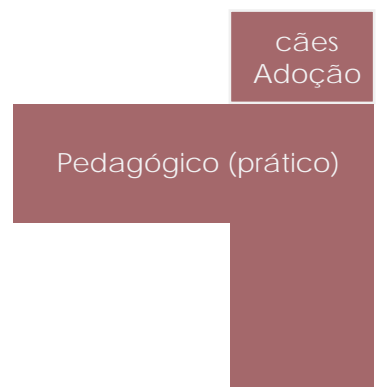

Setorização

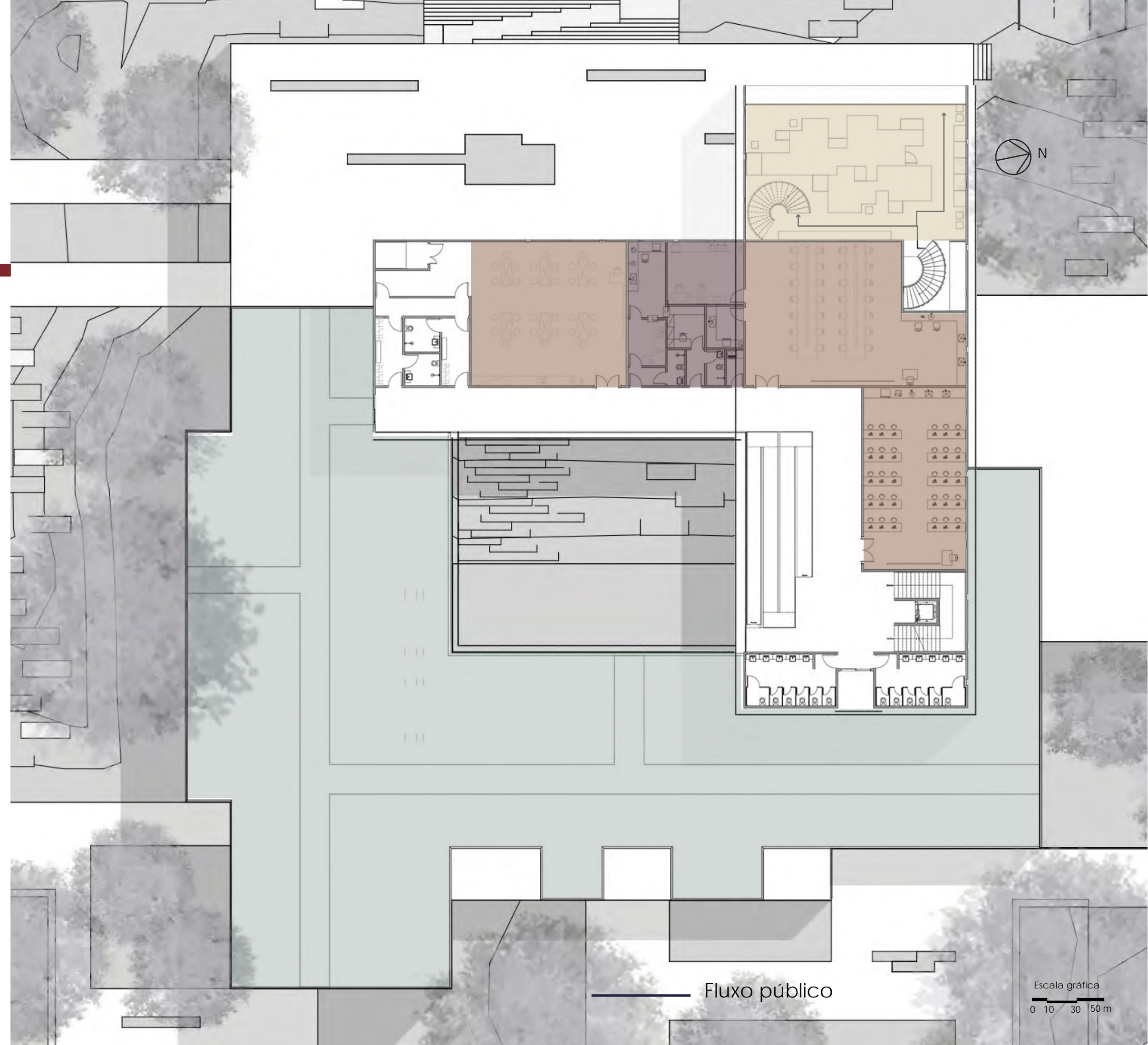

Fluxo público

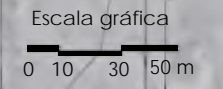

Escala gráfica



# Nível 03

- Centro de Adoção felino
- Sala de entrevista
- Sala reunião e financeiro
- Banho e tosa felina e canina
- Dispensário de ração
- Área para eventos

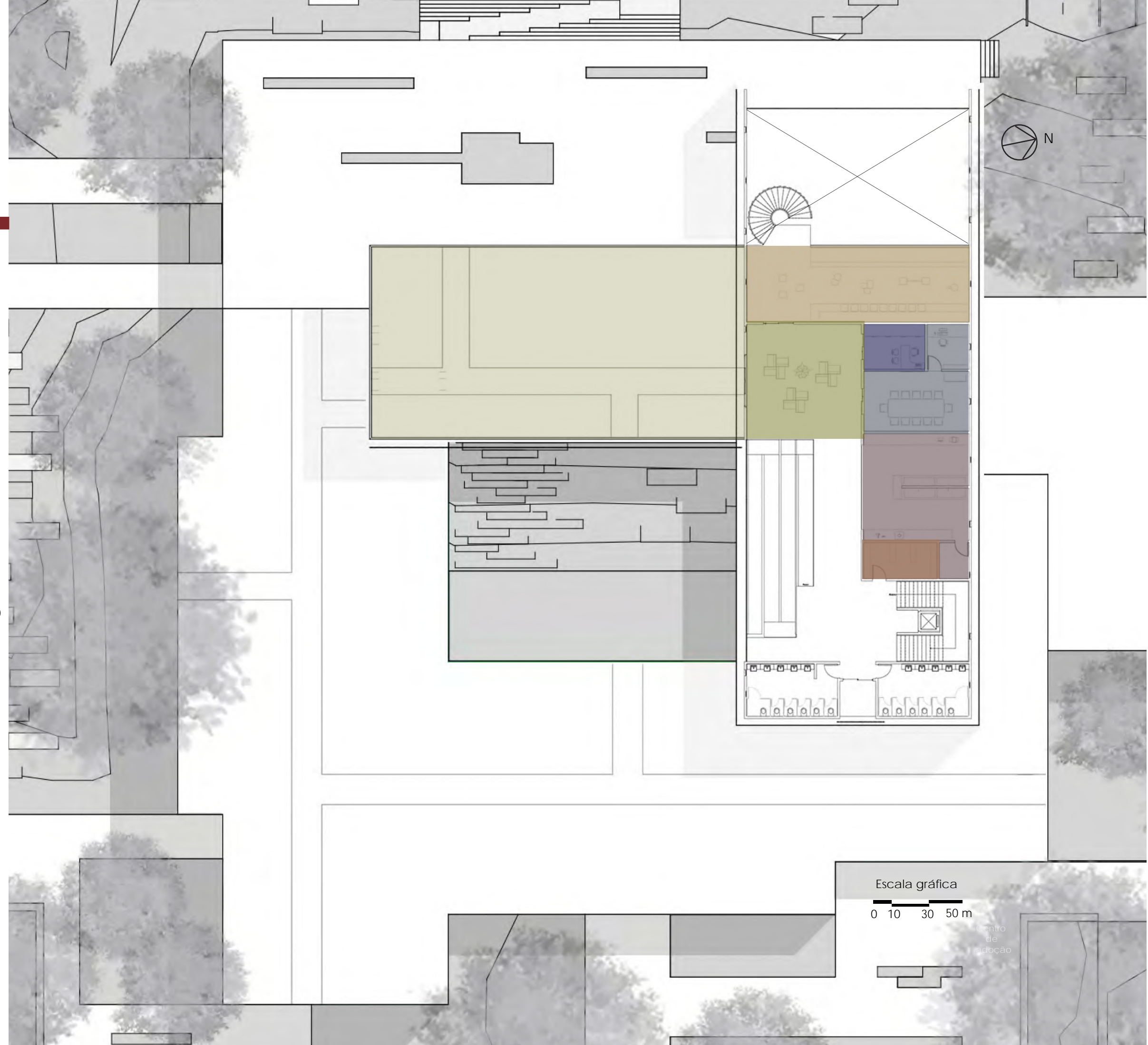
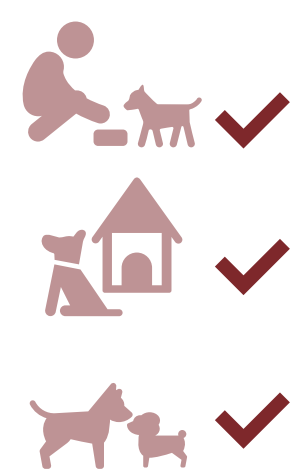

Escala gráfica  
0 10 30 50 m

Centro de adoção



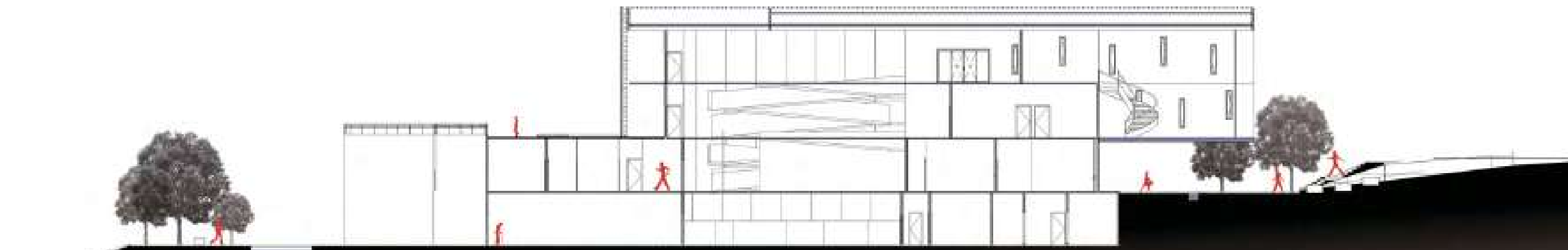

Corte longitudinal

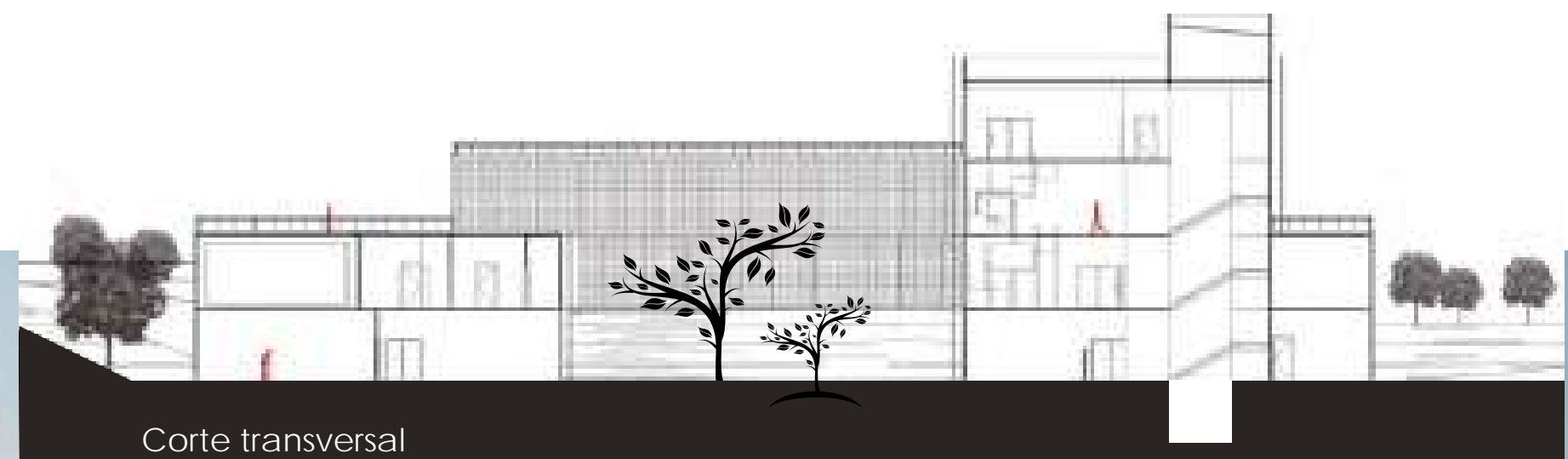

Corte transversal

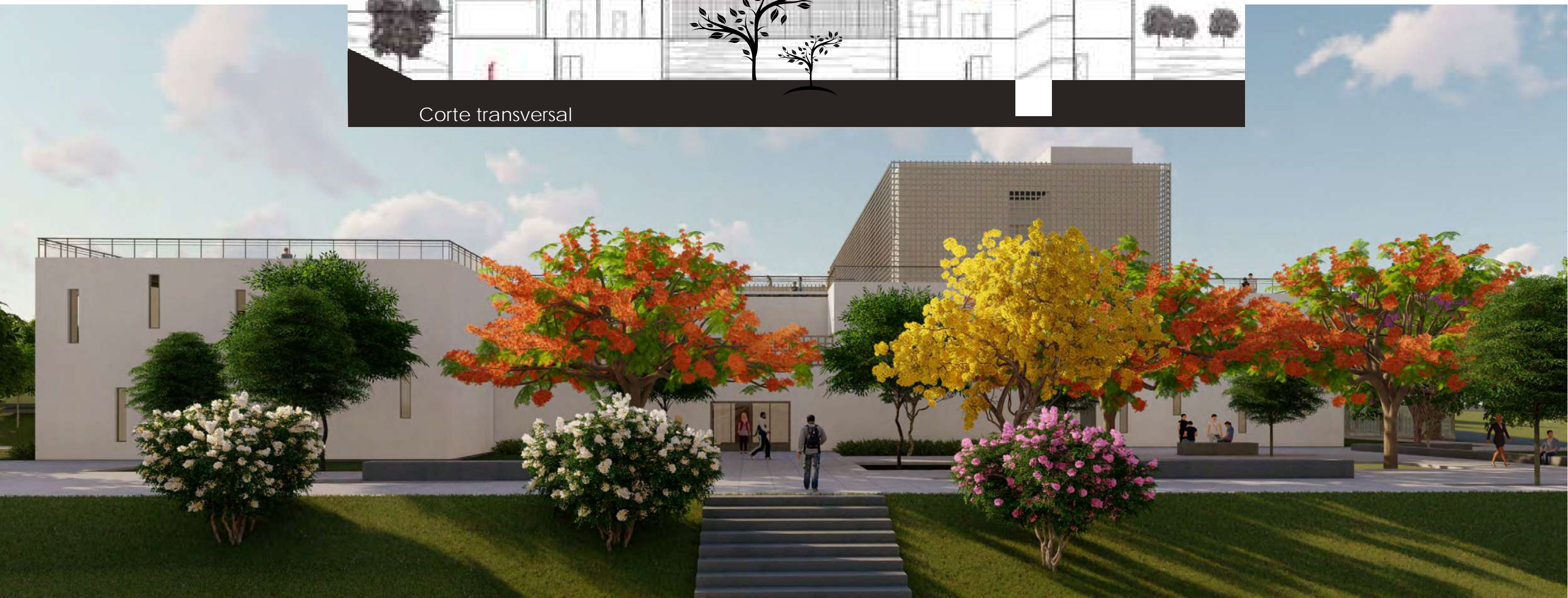



# Sustentabilidade

Conforto

Economia

REUSO

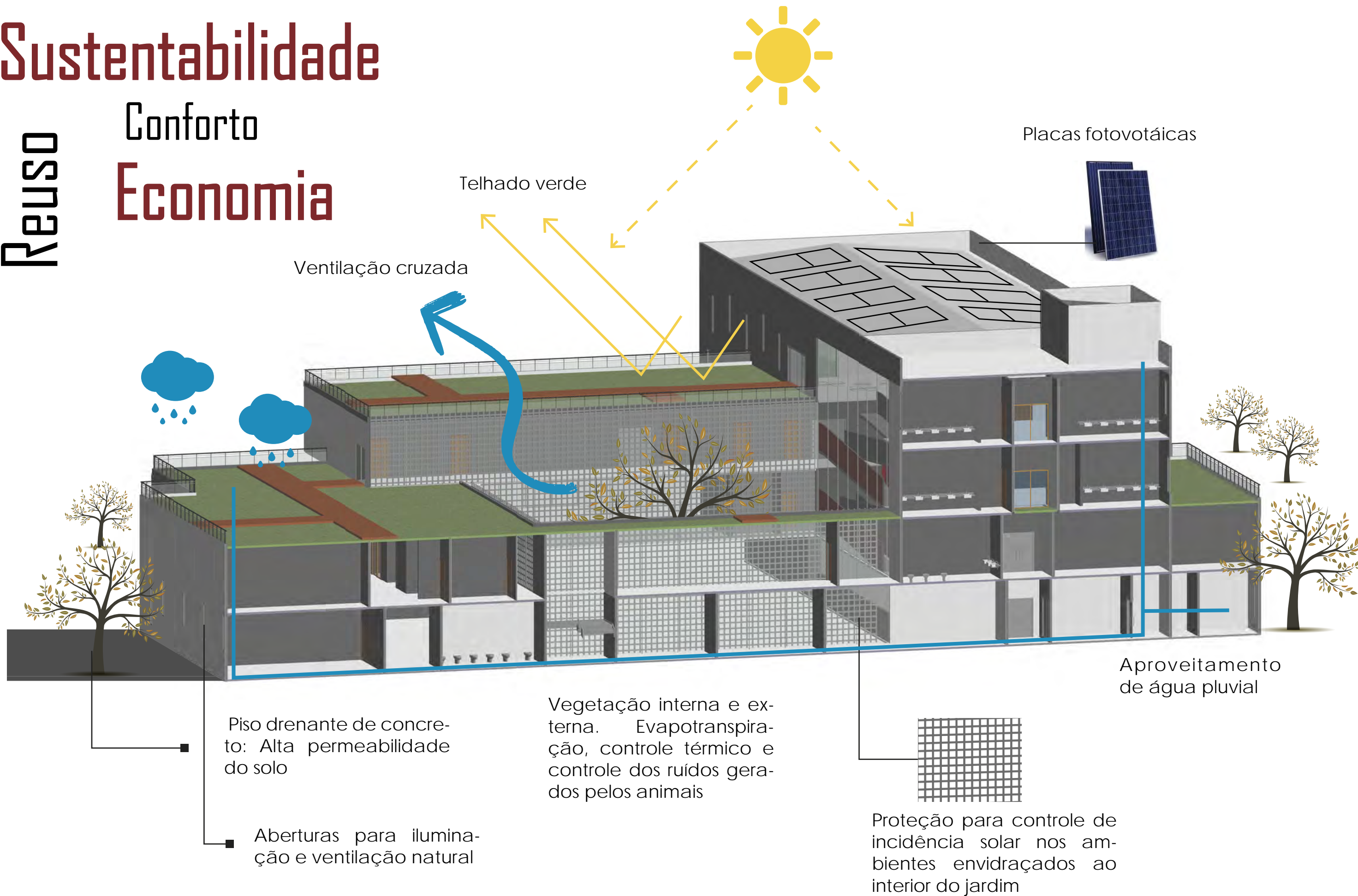



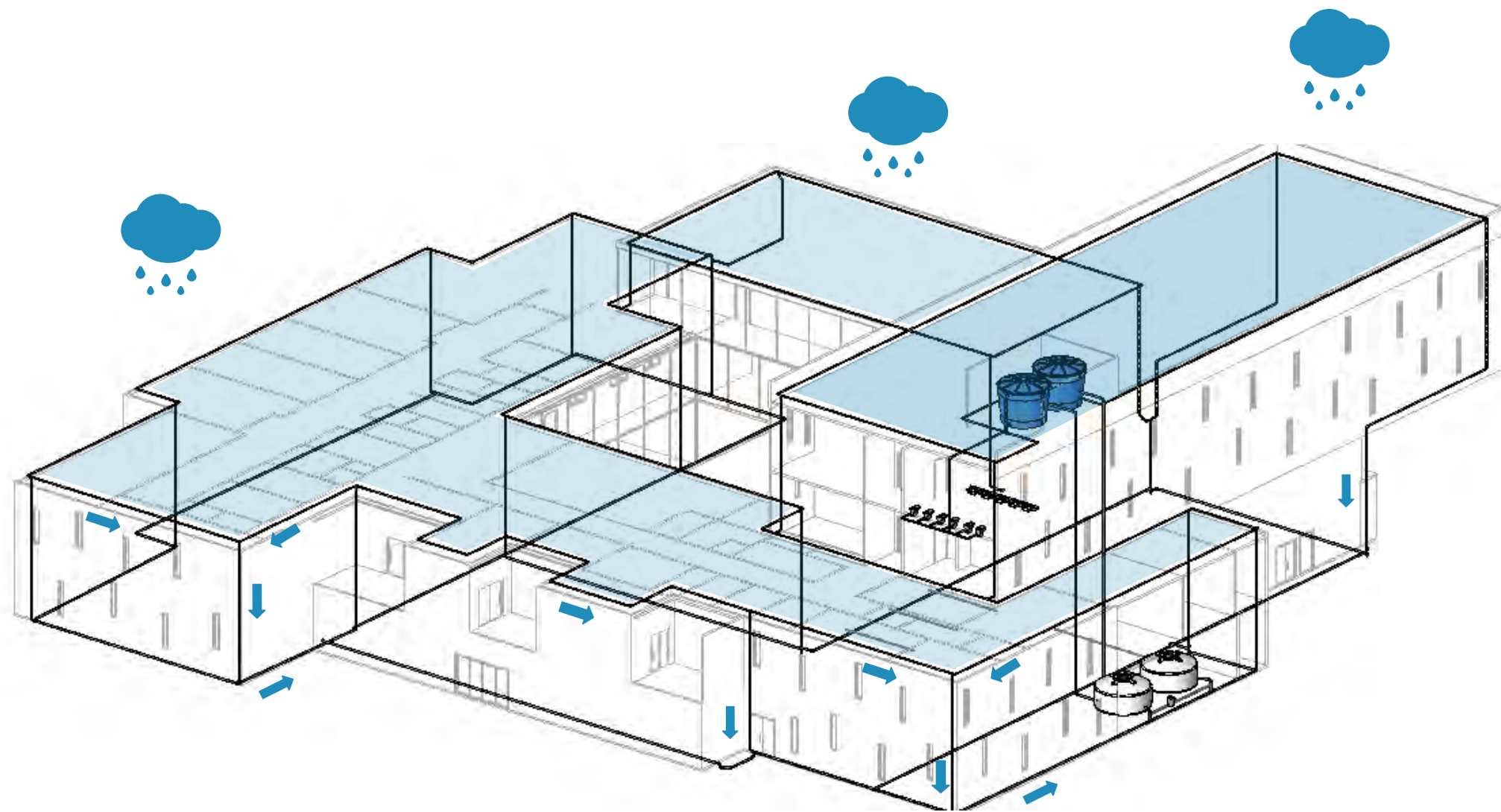

# Reaproveitamento da água

Diagrama

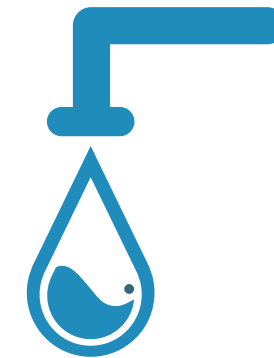
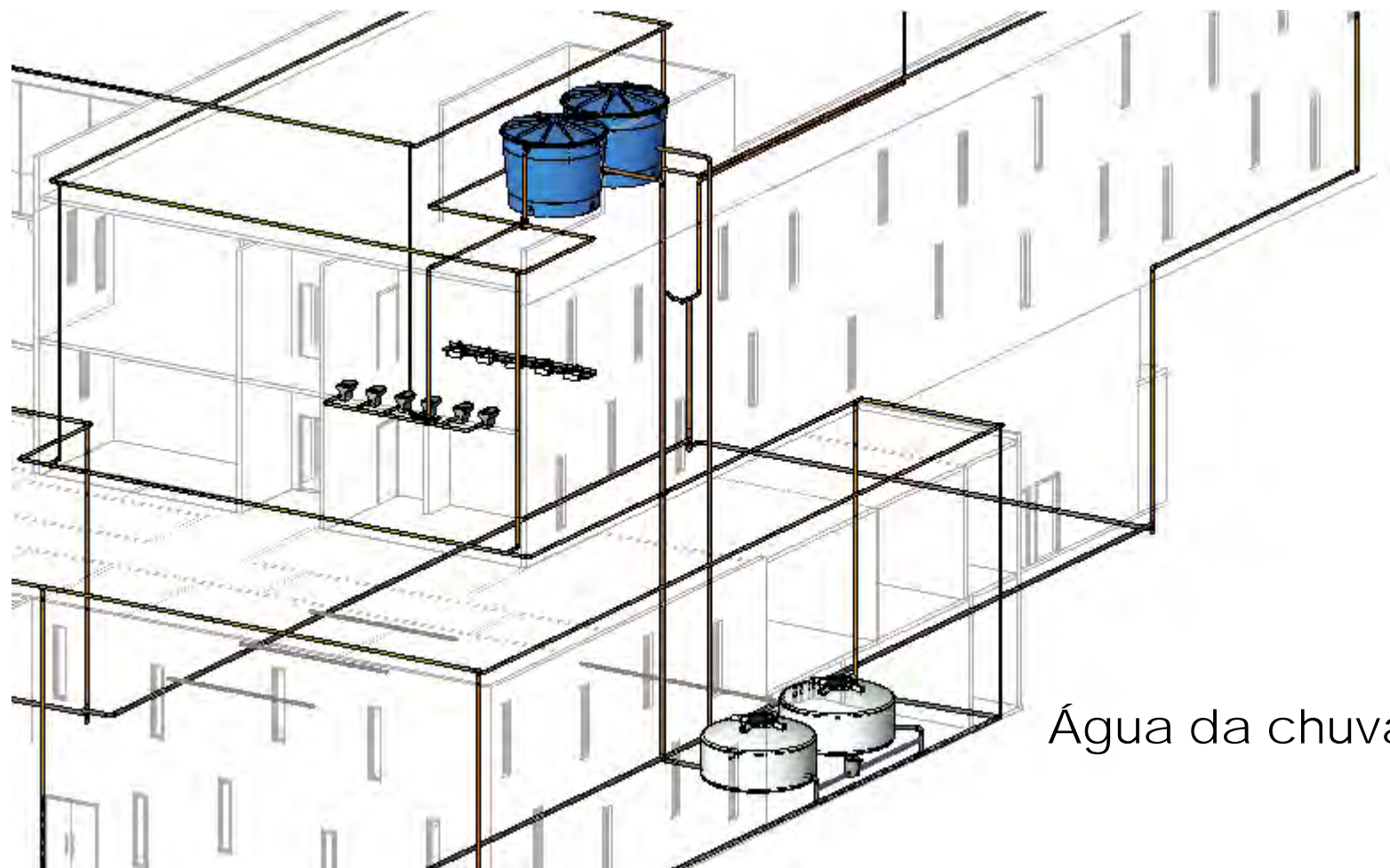

Reuso água

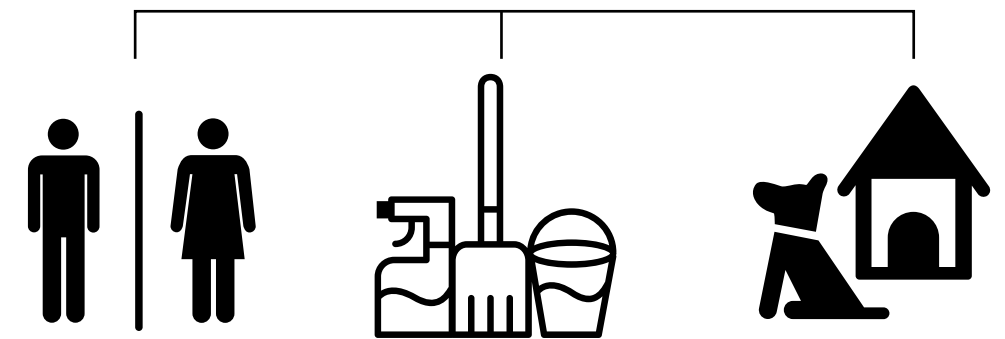

Água da chuva - Calha - Tubulação - Filtro - Cisterna - Pontos de destino



# Estrutura

## Steel Deck

### Aço

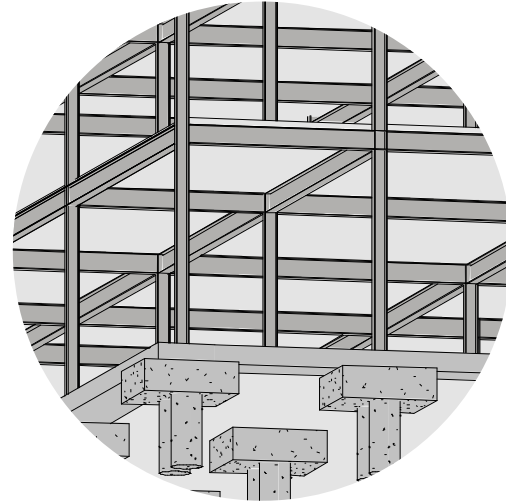

Detalhe Fundação +  
Baldrame + Pilar e viga

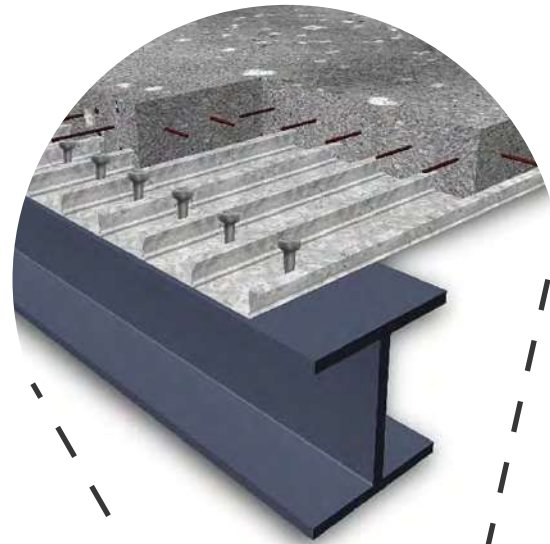
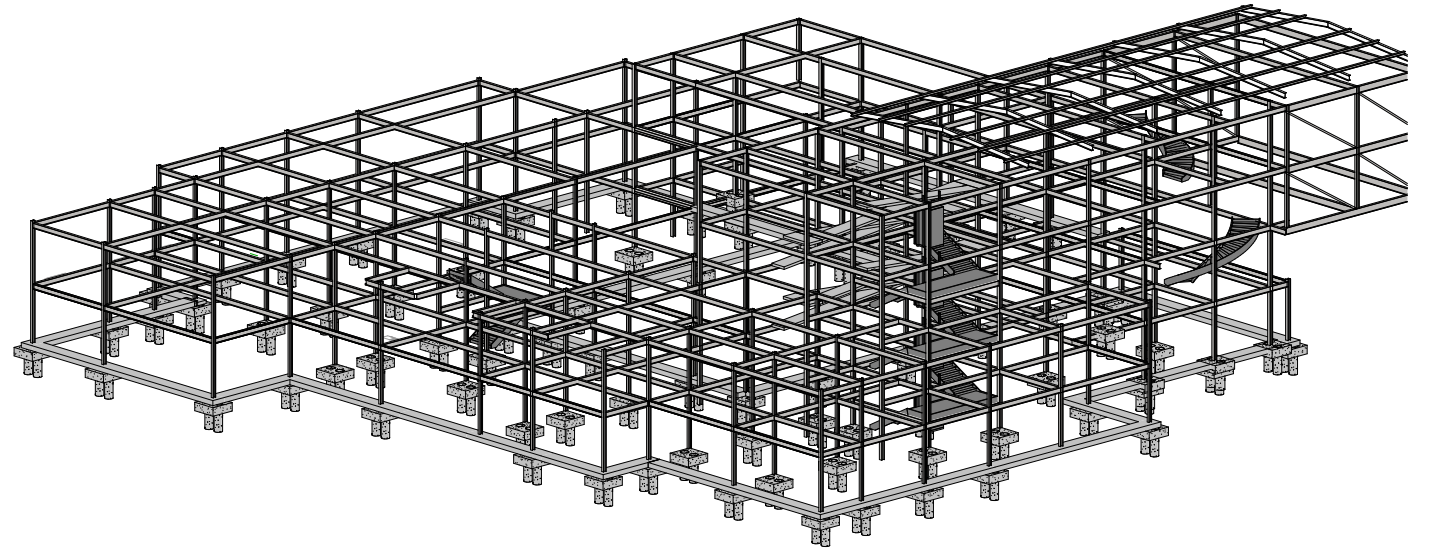

Detalhe construtivo  
laje steel deck

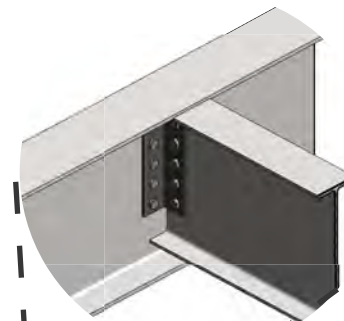

Detalhe ligação  
entre vigas

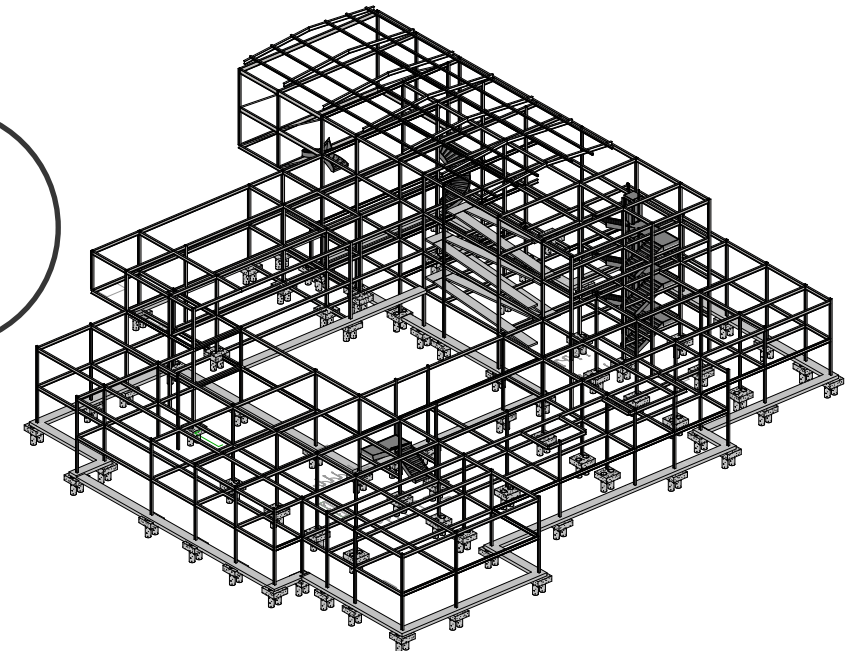
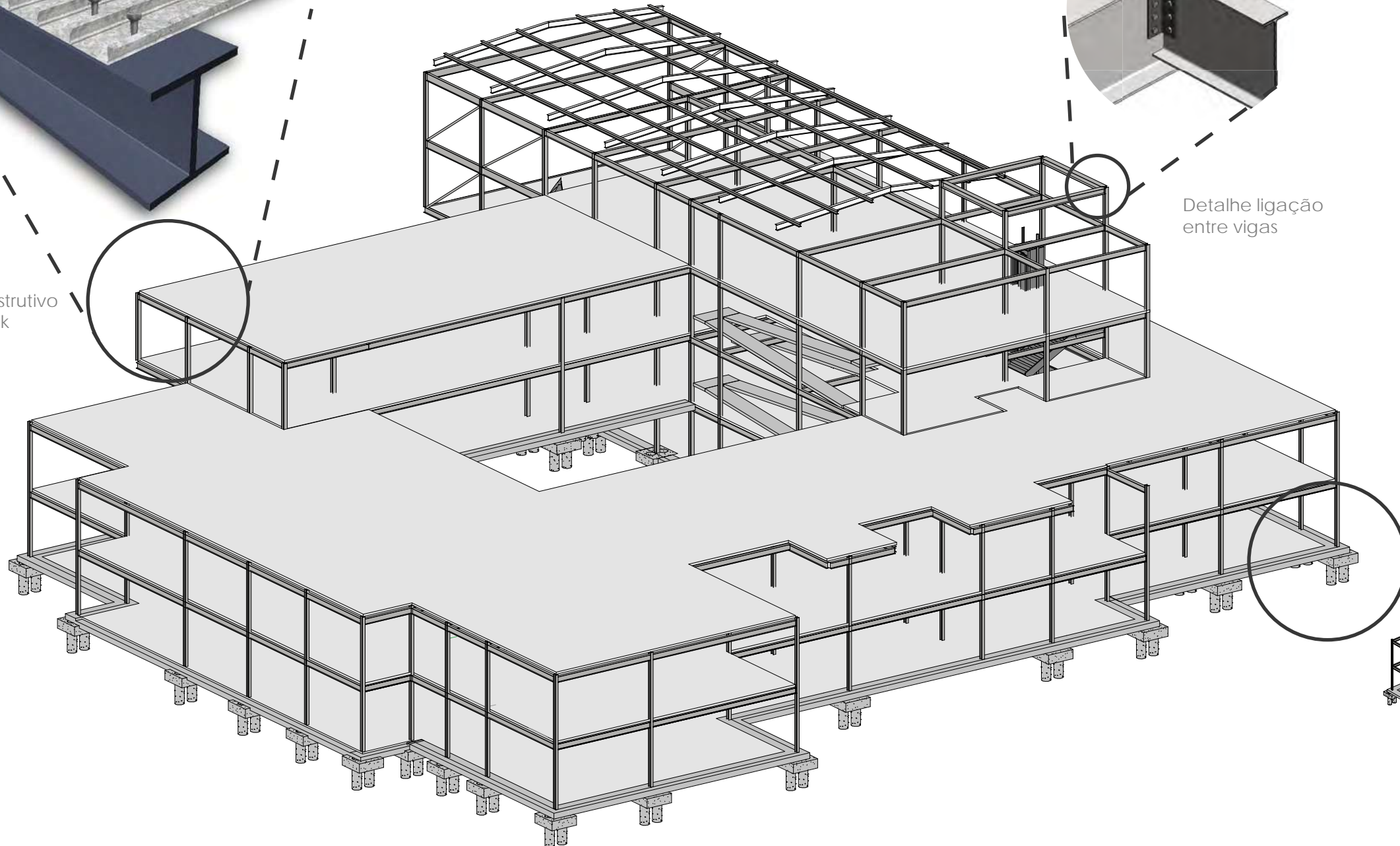
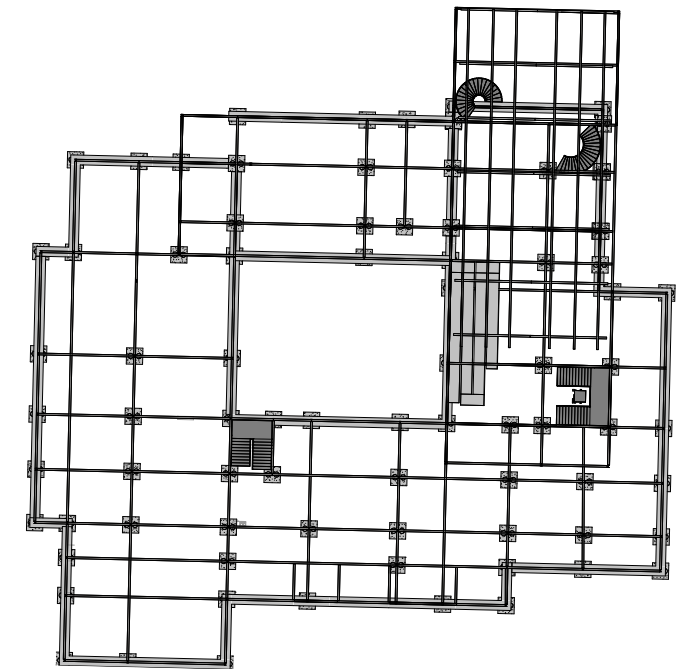



# Materialidade

permeabilidade

Conforto térmico

Extensão

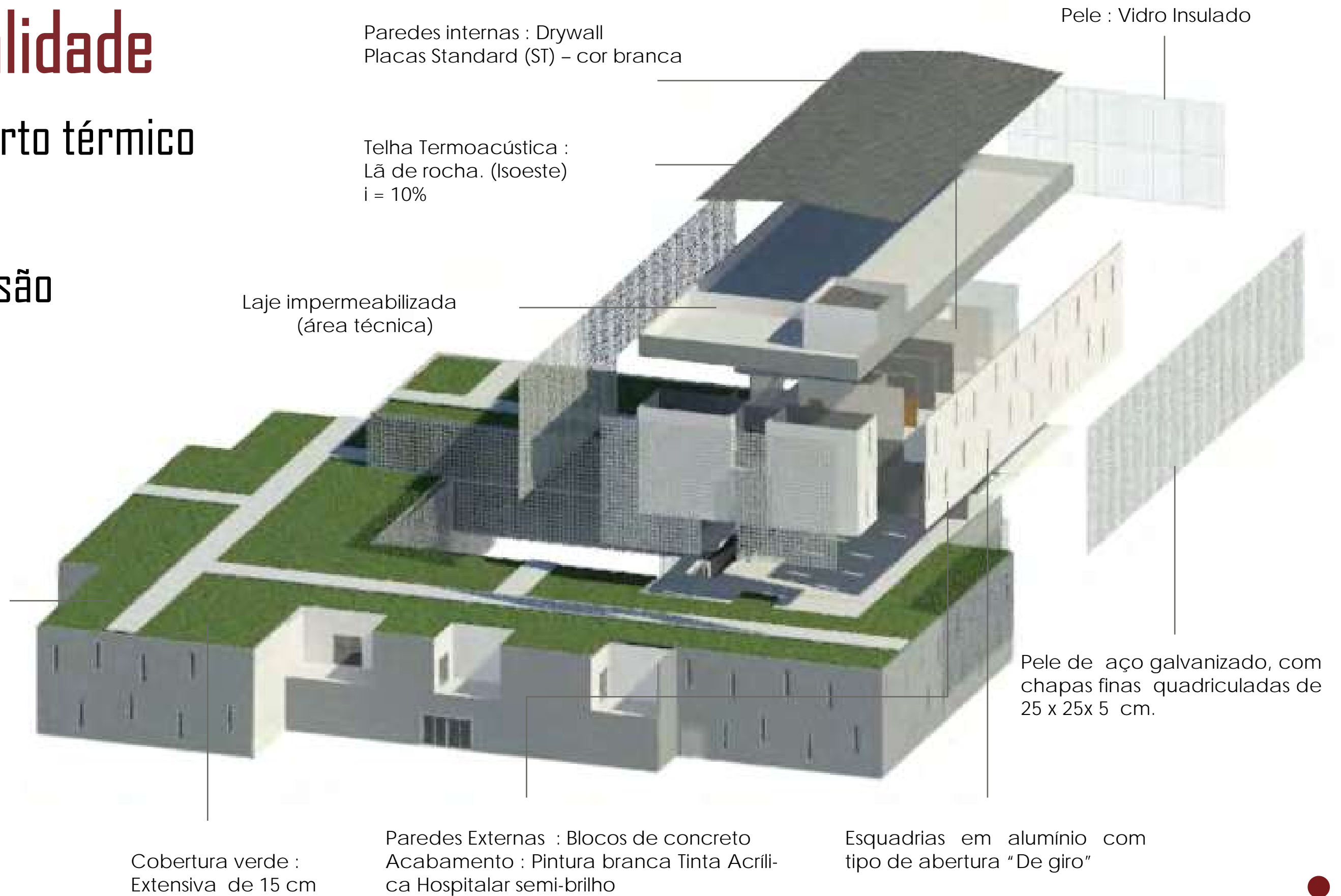



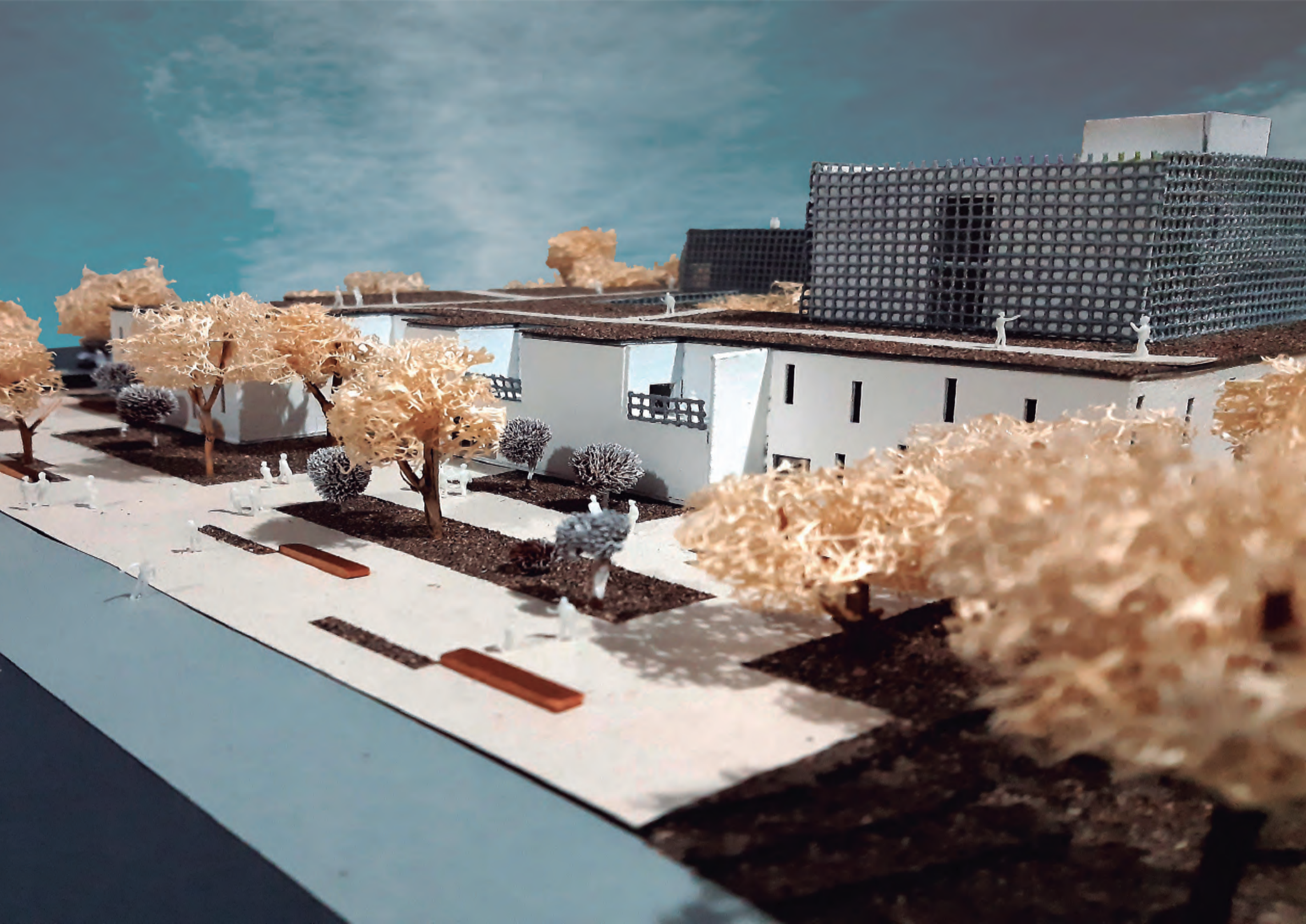







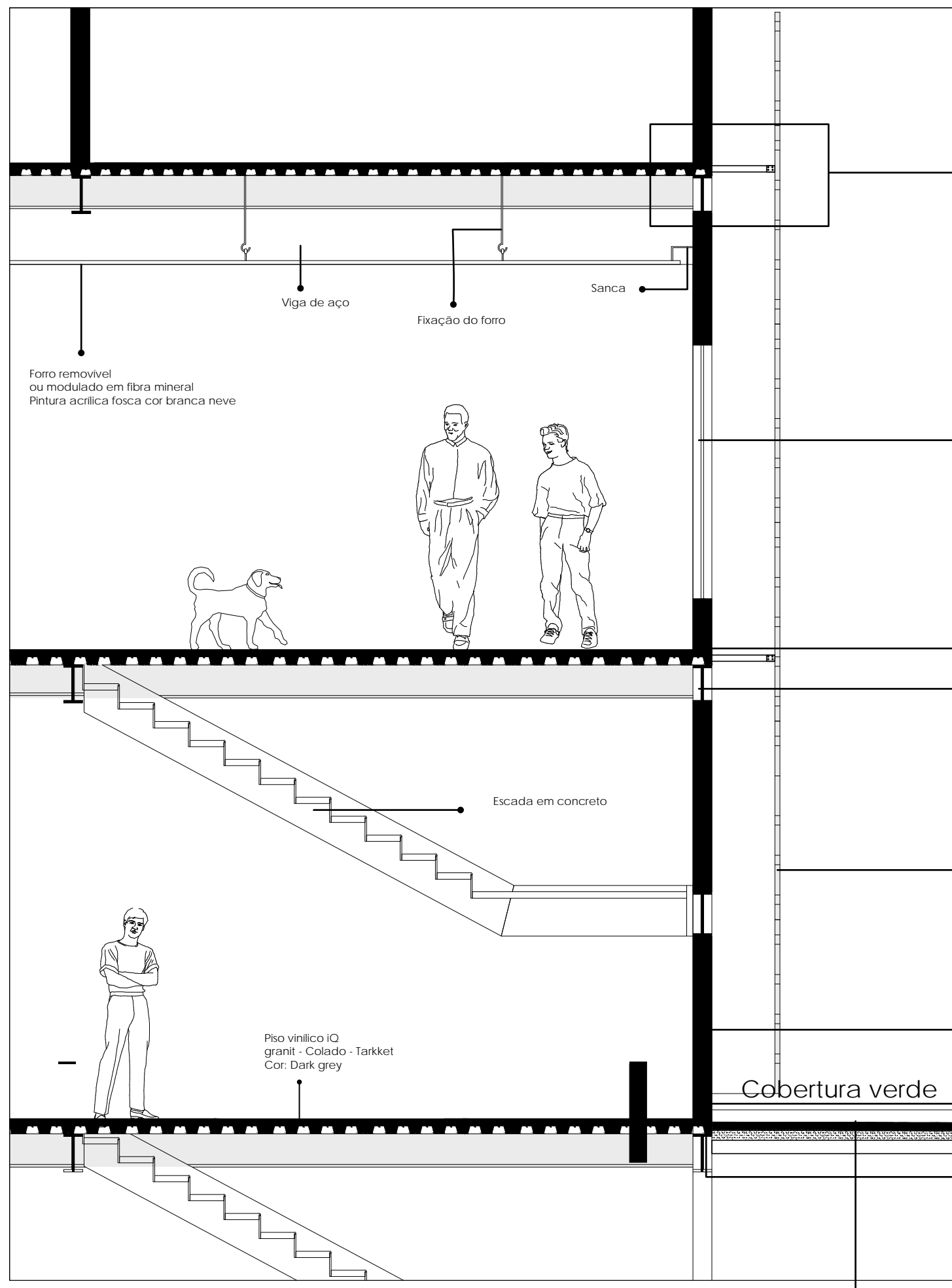

Painel de Aço quadriculado de 25 x 25 cm, fixado em suporte de alumínio, diretamente na parede

Janelas 0,40x 2,00 m - Esquadria de alumínio fixo com vidro laminado composto por duas placas de vidro, unidas por PVB (polivinil butiral) de espessura de 60 mm

Laje steel deck MF 50, com largura útil de 915 mm

Viga de aço h = 30 cm

Chapa metálica perfurada, afastado da parede 50 cm, para manutenção e limpeza do mesmo e janelas

Parede externa de bloco de concreto 14x19x29 Revestida com argamassa e pintura Tinta Acrílica Hospitalar semi-brilho na cor Branca

Plantas gramíneas e ervas

Solo - 50mm a 150mm

Camada de drenagem  
Membrana à prova d água

Estrutura do teto (laje steel deck)

# Detalhamento

















Hospital Escola  
UniVET



























































# Hospital Escola UniVET

Vivências e ...

Experiências





# UniVET

“

*A grandeza de uma nação pode ser julgada pelo modo que seus animais são tratados.*

Albert Shwweit

”





Obrigada !

